

Ритейлер лого

Геоданные

Инфо в зоне доступности
автомобилей 2.0

Отчетов

58

?

Тепловая карта POI

Настройки слоя

Объекты продуктового

Мало

Ма

Точки диск.

Настройки слоя

90% 80% 70% 60% 50%

C1



ВкусВилл

Геоаналитическая система крупной ритейл -компании

На базе Платформы
Геоинтеллект

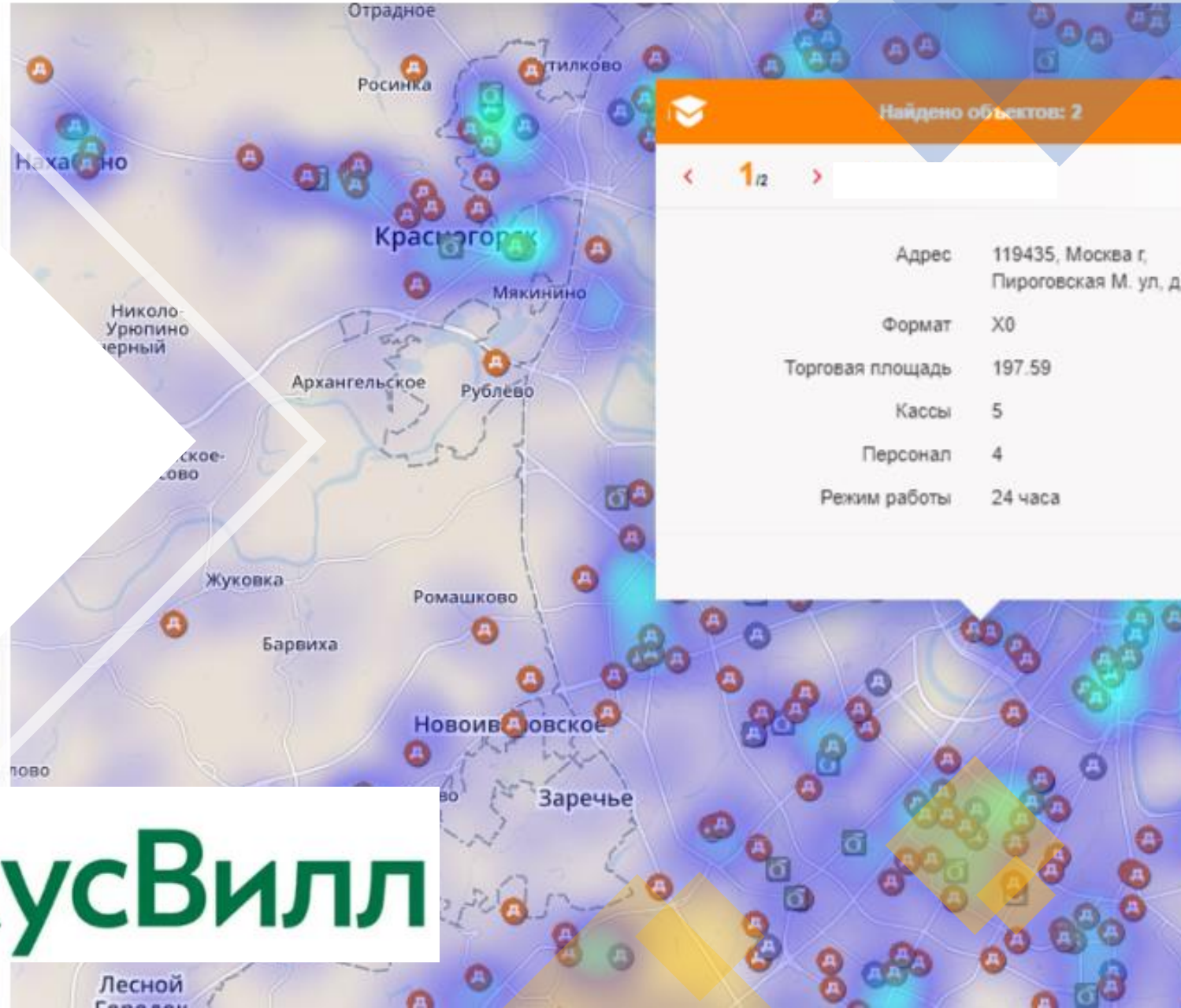

Найдено объектов: 2

1/2

Адрес	119435, Москва г, Пироговская М. ул, д
Формат	X0
Торговая площадь	197.59
Кассы	5
Персонал	4
Режим работы	24 часа

Задачи

Анализ окружения объекта
коммерческого помещения
в стрите

Поиск и анализ объекта
коммерческого помещения
в стрите

Контроль и независимость
от мнения «поисковиков»

Учет магазинов на ремонте
(реконструкции)

Прогноз товарооборота (ТО)
в потенциальной зоне
влияния

Автоматизация бизнес-процесса поиска и
согласования проекта (нового магазина) –
воркфлоу , отчеты на Инвестиционном
Комитете

Разграничение доступов по
территориальным
кластерам

Глубокая аналитика места
(спорные ситуации),
сравнение показателей

Расчеты доставок

Workflow от поиска до заявки на ИК

Согласование
проектов и отчеты
на ИК

Бизнес-процесс оценки локации автоматизирован

- Прохождение проекта от момента нахождения по конкретному адресу до согласования на ИК в веб-приложении:
 - Отчеты на ИК
 - Новый калькулятор (комбинация эмпирики и машинного обучения)
 - Другие аналитические инструменты в веб-приложении
- Мобильное приложение – воркфлоу поисковика (фото, поля, тепловые карты, СДТО)
- Подсистема администрирования системы

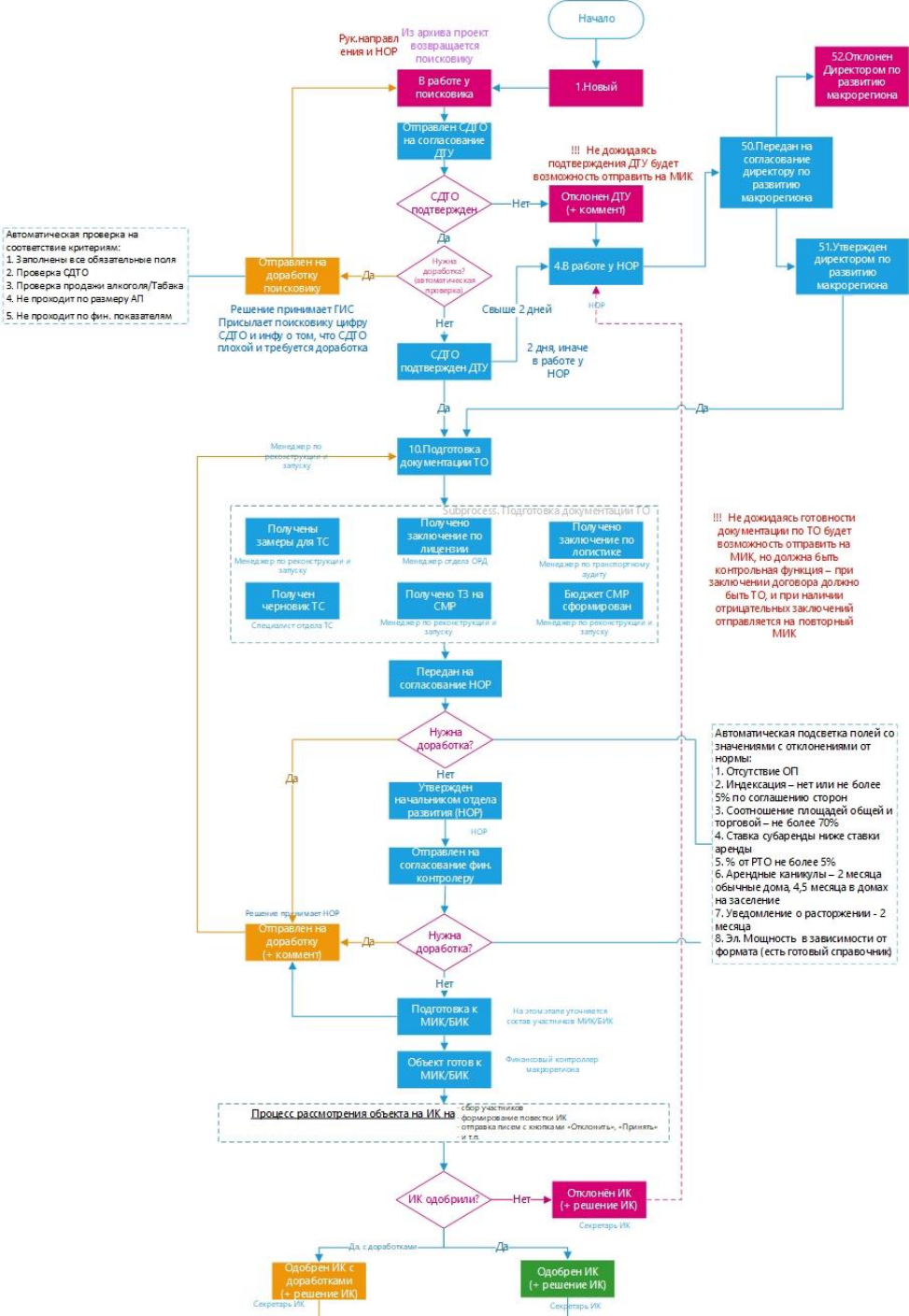

☰

- Пешеход
- Пешеходная зона
- Количество потенциальных локаций с учетом конкурентной с...
- Количество потенциальных локаций с учетом конкурентной с...
- Кластеры по ДТУ
- Тепловая карта СДТО**

Настройки слоя

90% 80% 70% 60% 50% **40%** 30% 20% 10% 0%

- 0 - 50000
- 50000 - 60000
- 60000 - 70000
- 70000 - 80000
- 80000 - 90000
- 90000 - 100000
- 100000 - 110000
- 110000 - 120000
- 120000 - 130000
- 130000 - 140000
- 140000 - 150000
- 150000 - 160000

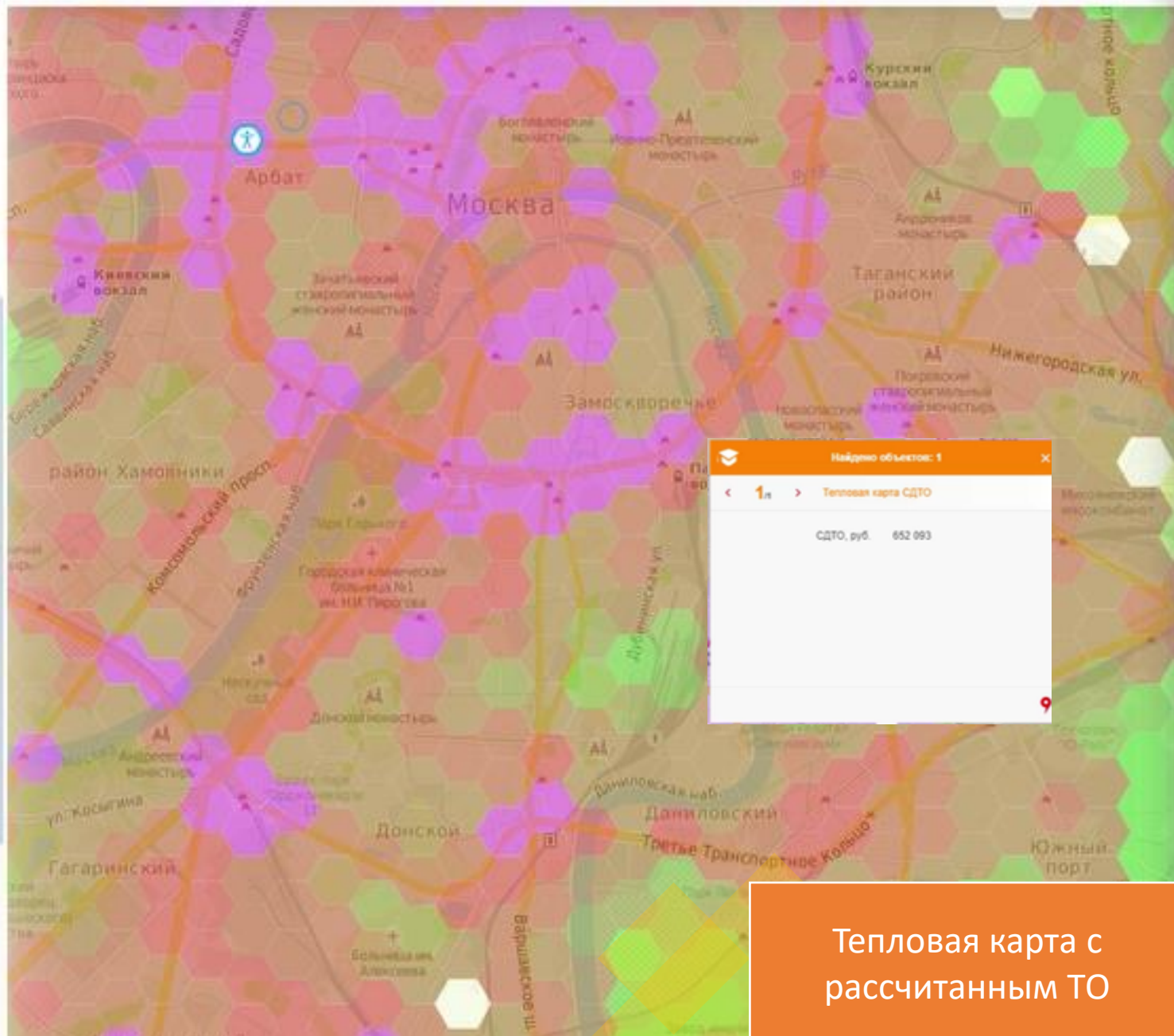

Тепловая карта с рассчитанным ТО

Карточка проекта 5171d11d-a0eb-44e6-9a5f-13ed6f1d514b

0

улица Новый Арбат 24 стр 2, Москва, Россия, 119019

sendrr@yandex.ru 26.05.2020 19:08

Сохранить

Свернуть группы Развернуть группы

8:00 20:00

ЗУМ ЛП

Подсобные помещения на другом уровне

- Подъемник
- Ночная выкладка
- Ручная разгрузка
- Ручная разгрузка с переборкой
- Дворники



- улица Новый Арбат 24 стр 2, Москва, Россия, 119019
ID: 5171d11d-a0eb-44e6-9a5f-13ed6f1d514b 26.05.2020 19:08
- Народная улица 3, Родниковский район, Россия, 199164.75
ID: 038d13b2-2671-4628-a3fa-c0387beb7352 26.05.2020 18:38
- улица Горького 4, Кашира, Россия, 142900
ID: d52f77b2-474c-44c1-8f9a-deab1cd24e29 26.05.2020 18:31
- Рыбаковский проезд 4, Родниковский район, Россия, 210161.92
ID: 215f7907-dc36-4de6-8809-f26dc25455a9 26.05.2020 18:25
- Советская улица 4, Родниковский район, Россия, 177821.1
ID: 215f7907-dc36-4de6-8809-f26dc25455a9 26.05.2020 18:25

Вызов карточки проекта с характеристиками

Карточка проекта: 5171d11d-4d6b-446b-945f-11ed6f1d5146

905156.07

улица Новый Арбат 24 стр 2, Москва, Россия, 119019

sem@ambos.ru 26.05.2020 19:08

Свернуть группы Развернуть группы

560	430	0
5 подвала/2 этаж, кв.м (в т.ч. неиспользуемая)	5 технических помещений, кв.м	Площадь в с/в, кв.м
0	0	0
Тип помещения	Эл. мощность, кВт	Шумопоглощение, кв.м
	49	55
Количество касс		
0		

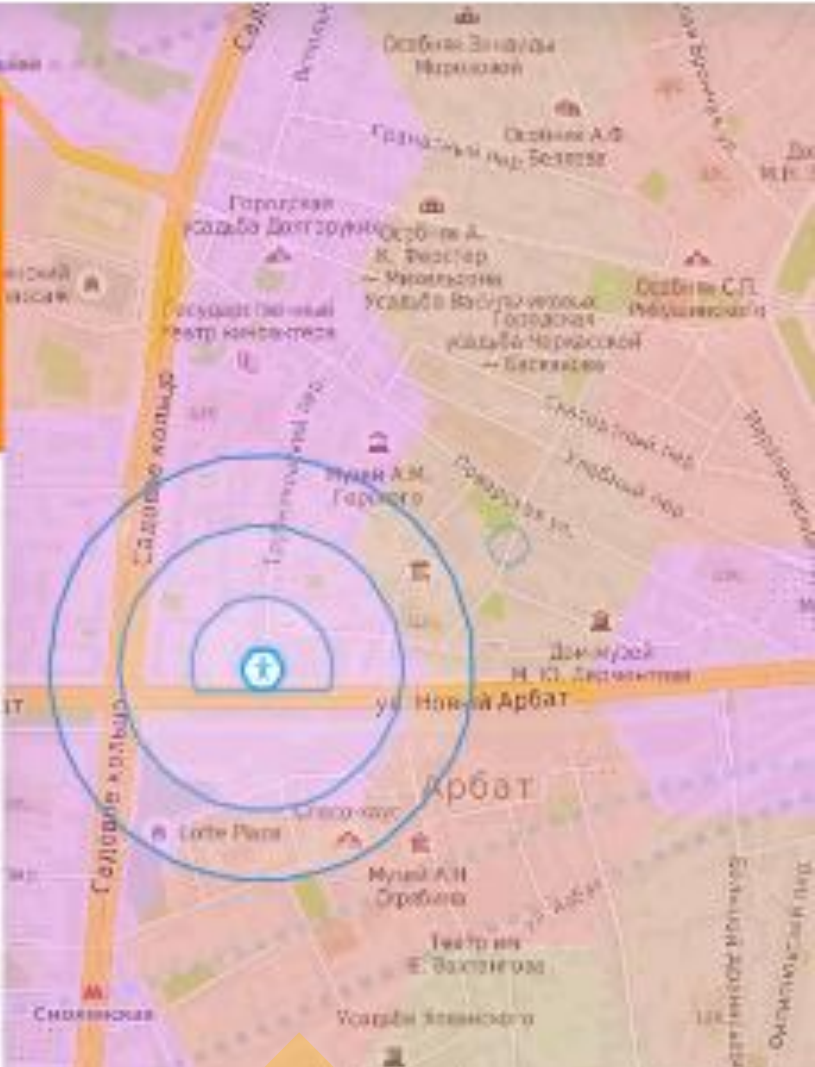

Расчет TO по калькулятор эмфир+ ML

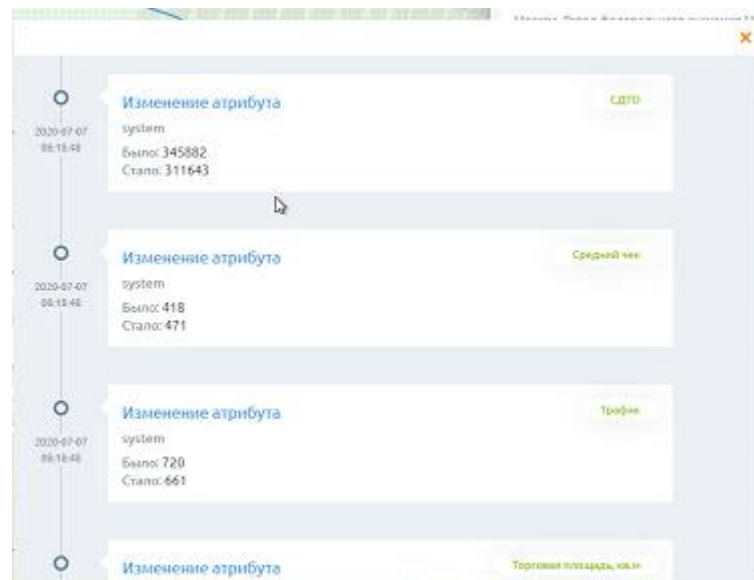
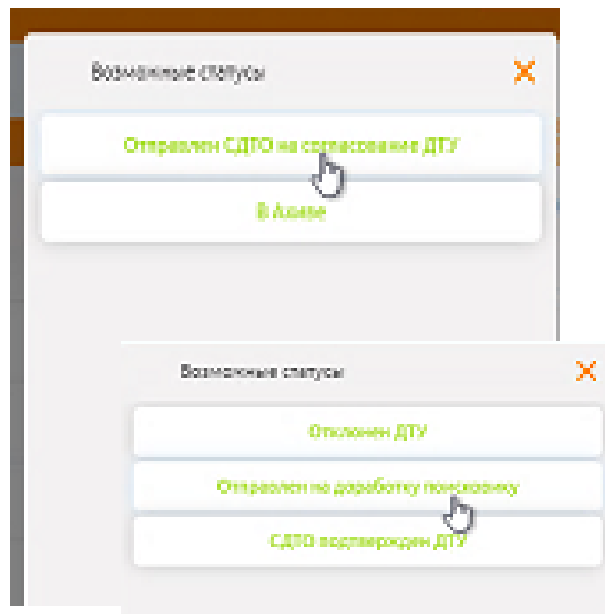

Форма для закрепления ответственных за проектом

Менеджер поиска	Добавить пользователя ▼
Начальник отдела развития (НОР)	Добавить пользователя ▼
Руководитель направления поиска	Добавить пользователя ▼
ДТУ	Добавить пользователя ▼
Директор по развитию макрорегиона	Добавить пользователя ▼
Замерщик отдела ТС	Добавить пользователя ▼
Специалист группы ТС	Добавить пользователя ▼

Форма для закрепления ответственных за проектом

Директор Департамента Органического развития	Добавить пользователя ▼
Директор Департамента по Развитию розничной сети	Добавить пользователя ▼
Директор Департамента по Открытию, Реконструкции и Запуску	Добавить пользователя ▼
Руководитель по проектам реконструкций	Добавить пользователя ▼
ДЗБ	Добавить пользователя ▼
Аналитик (ДРТС)	Добавить пользователя ▼
МИК	Добавить пользователя ▼

Некоторые статусы и роли

Москва

Карточка проекта 517fd11d-a0eb-44e6-9a5f-13ed6f1d514b

905156.07

улица Новый Арбат 24 стр 2, Москва, Россия, 119019

Подготовка к МЭК/БИК

sendrr@yandex.ru 26.05.2020 19:08

Свернуть группы Развернуть группы

- ОСНОВНАЯ ИНФОРМАЦИЯ
- МЕСТОПОЛОЖЕНИЕ
- ХАРАКТЕРИСТИКИ
- ДОГОВОР, АРЕНДА И СОБСТВЕННИК
- СДТО (КАЛЬКУЛЯТОР)
- СДТО (ЭКСПЕРТНЫЙ)
- ДОПОЛНИТЕЛЬНАЯ ИНФОРМАЦИЯ

10-11.jpg

ФАСАД

ВХОД



Имя файла

10-11

Раздел

Вокруг

Сохранить

Отмена

Я1

КАРТА АНАЛОГА

ЗАЛ

ПОДТВЕРЖДЕНИЕ СЫБТА

ЗАКЛЮЧЕНИЕ ПО ЛОГ

ЗАКЛЮЧЕНИЕ ТО ОТ ГЛ

ФАЙЛЫ БЕЗ КАТЕГОРИИ

Вложения

Информация в пешеходной зоне

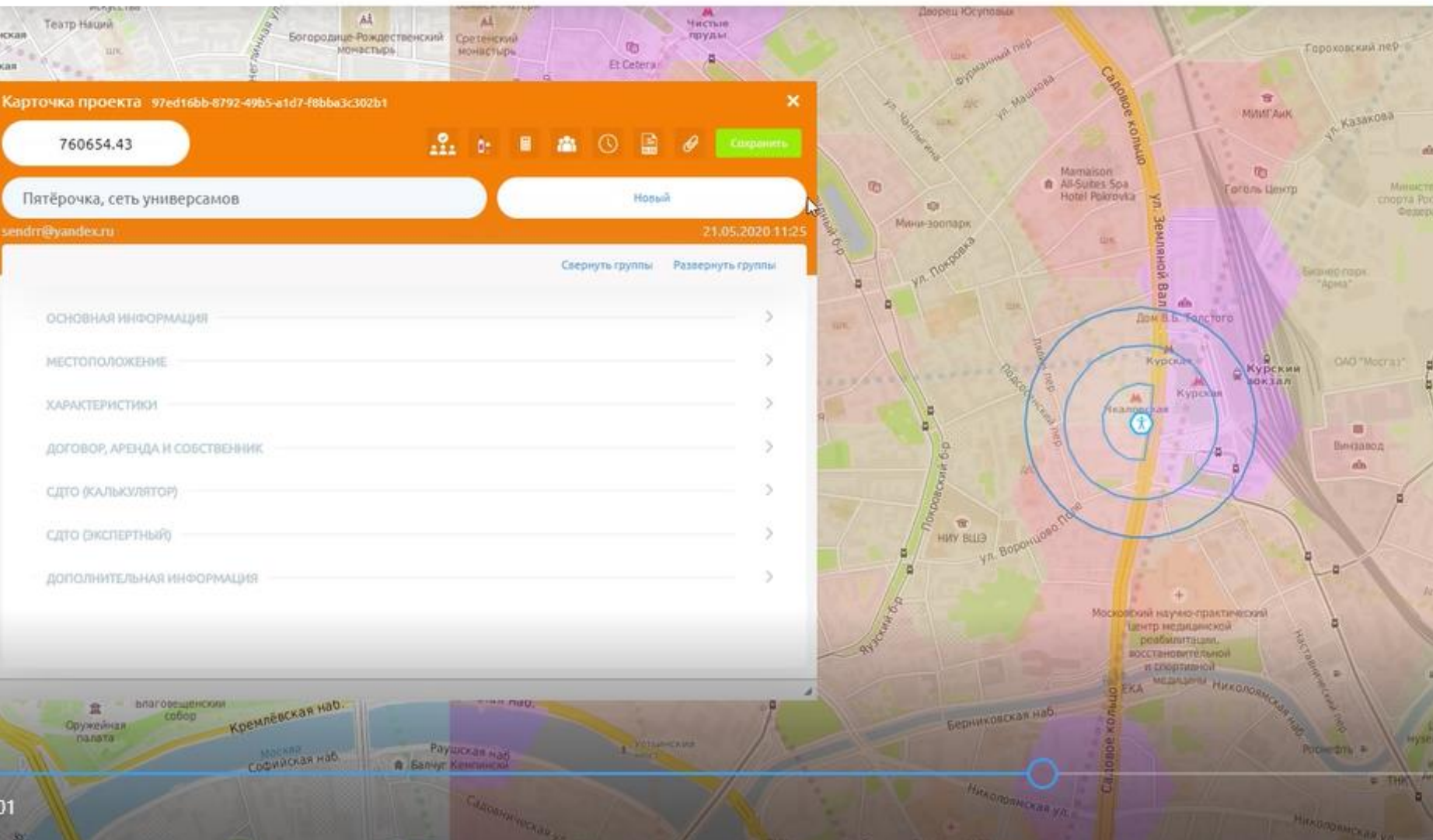

Карточка проекта 97ed16bb-8792-49b5-a1d7-f8bba3c302b1

760654.43

Пятёрочка, сеть универсамов

sendm@yandex.ru 21.05.2020 11:25

Свернуть группы Развернуть группы

- ОСНОВНАЯ ИНФОРМАЦИЯ
- МЕСТОПОЛОЖЕНИЕ
- ХАРАКТЕРИСТИКИ
- ДОГОВОР, АРЕНДА И СОБСТВЕННИК
- СДТО (КАЛЬКУЛЯТОР)
- СДТО (ЭКСПЕРТНЫЙ)
- ДОПОЛНИТЕЛЬНАЯ ИНФОРМАЦИЯ

Список проектов

Статус проекта: Все проекты

- Все проекты
- В архиве
- Открыто
- Закреть
- Закреть на реконструкцию
- Подготовка
- Новый
- В работе у заказчика
- Согласование
- Отправлен СДТО на согласование ДТУ
- В работе у НОП
- Утвержден директором по развитию макрорегиона
- Отклонен Директором по развитию макрорегиона
- СДТО подтвержден ДТУ
- Отклонен ДТУ
- Отправлен на доработку поисковку
- Подготовка документации ТО
- Утвержден начальником отдела развития (НОР)
- Подготовка к ИВК/БИК

117f7f36-fae1-409d-453e-c4c1ab71f519	07.07.2020 09:18
Подготовка документации ТО	
Тестовый	
555427	
Москва, Город федерального значения Москва	
40e6216d-877a-48fb-b6f2-052df1d8903e	26.06.2020 10:58
улица Большая Молчановка 15/12, Москва, Россия, 121069	Объект готов к ИВК/БИК
856151	
Москва, Город федерального значения Москва	
2331b09d-ad10-46b4-82e6-30d5c92b6259	28.06.2020 10:43
Тестовый - улица Новый Арбат 24 стр 2, Москва, Россия,	Готов к передаче в ИС
905196.07	
Москва, Город федерального значения Москва	
5171d116-4d8b-46b6-945f-f3a86f7e014b	02.06.2020 11:38

Фильтрация проектов и быстрая визуализация

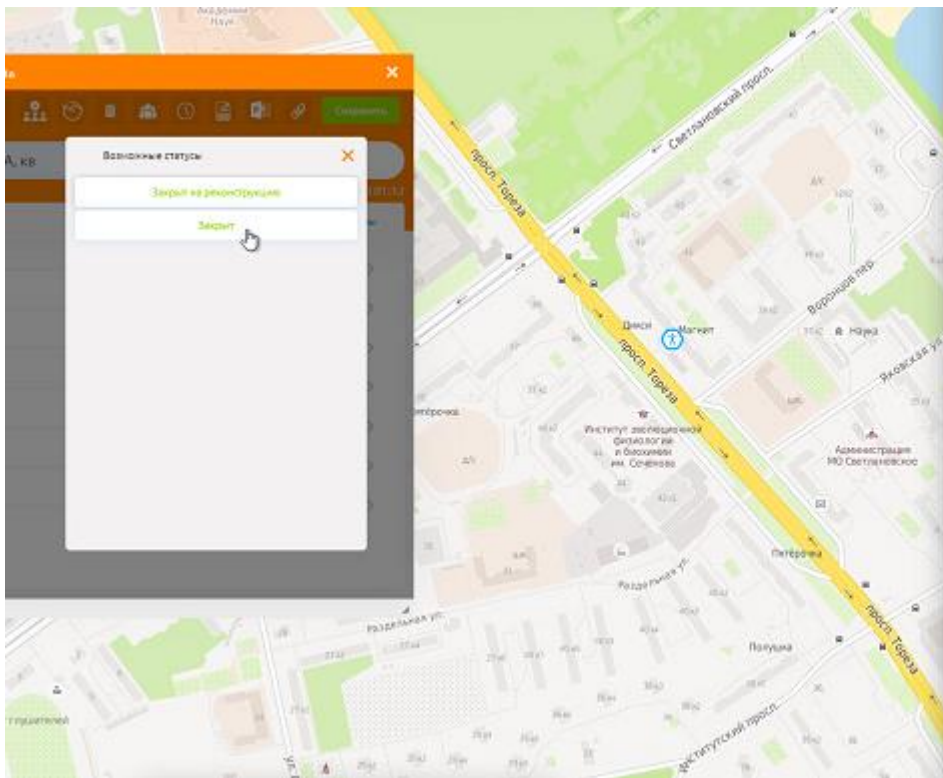

Значение: Пользователь
Название: Перс

Применить фильтр Сбросить

142000, Московская обл, Домодедово 661601.22129	Открыт
125364, Москва г, Химкинский б-р, д.5 499498.788322	Открыт
194021, Санкт-Петербург г, Тореза пр-кт, д.39, 1А, кв 377283.746967	Открыт
109542, Москва г, Хлобыстова ул, д.19 198012.733935	Открыт

Карточка проекта: 142000-661601-22129-661601-22129-661601-22129

238490

Закрыт на реконструкцию

Свернуть группы Развернуть группы

ОСНОВНАЯ ИНФОРМАЦИЯ

ЕСТЕСТВООПИСАНИЕ

ХАРАКТЕРИСТИКИ

УЛОВОР, АРЕНДА И СОБСТВЕННИК

ЭТО КАЛЬКУЛЯТОР

ЭТО ДИСПЕТЧЕР

ОРИГИНАЛЬНАЯ ИНФОРМАЦИЯ



Карточка проекта: 142000-661601-22129-661601-22129-661601-22129

377283.746967

194021, Санкт-Петербург г, Тореза пр-кт, д.39, 1А, кв

Закрыт на реконструкцию

Свернуть группы Развернуть группы

ОСНОВНАЯ ИНФОРМАЦИЯ

Вид проекта: Тип заявки: Вид заявки

Аренда объекта Дискон Реконструкция

Тип реконструкции

Смена коридора и формата

Смена коридора и формата

Без смены коридора и формата - кап.ремонт 78070

МЕСТООПИСАНИЕ

ХАРАКТЕРИСТИКИ



Закрываем магазины на ремонт, и их учет

Основные данные по объекту

Местоположение и площадь	
Макрорегион	Центр-Запад
Территория	Москва
Адрес объекта	Адрес
Общая площадь	396 м2
Торговая площадь	270 м2
Типоразмер	A1_MEDI
Город	Указать город
Население в городе	Указать население

Аренда	
Аренда в месяц	594 000 Р
Аренда за м2 ОП	1 500 Р
в т.ч. % от РТО	-
Срок договора	10 лет
Индексация	5,0% автоматическая
Арендные каникулы	2 мес.
Узаконивание перепланировки	Дикси
Возмещение CAPEX по рискам РПН	есть
Уведомление о расторжении за	2 месяца
Обеспечительный платеж	Банковская Гарантия

Прогноз товарооборота	
СДТО	331 500 Р
Чек	340 Р
Трафик, чел./сут.	975
СДТО ГИС	350 000 Р
Чек (прогноз ГИС)	350 Р
Трафик (прогноз ГИС), чел./сут.	1 000
Алкоголь / табак	Алкоголь да, табак нет
Количество парковочных мест	0 м/м
СДТО подтвержден	Лещ в И.

→ Средняя аренда по территории – 2 151 Р / м2 ОП / мес.

Справочная информация	
Количество магазинов Дикси в городе	10
Количество конкурентов в 300 м	10
Количество конкурентов в 500 м	10
Расстояние до ближайшего конкурента	50 м
Количество квартир в 300 м	1 200
Количество квартир в 500 м	5 000
Количество детских садов в 100 м	1

СПРАВОЧНЫЕ ДАННЫЕ (ПЛОЩАДЬ, ХАРАКТЕРИСТИКА, РАСПОЛОЖЕНИЕ)				СТАНДАРТ	
Тип проекта	Аренда объекта	Макрорегион	Центр-Восток	Характеристика помещения	2021
Общая площадь	0	Территория	Москва	Модуль/2 этаж	1
Торговая площадь	250	БИУ район	77303	в т.ч. неэксплуатация	6
Типоразмер	ХР	ТП / ОП (цель 0.7)	41.67	5 технических помещений	6
Проект 33 стр 2, Москва, Россия, 107014			Тип помещения	Встроенно пристроено	4
Этп = 180 м2			Мощности ниже норматива, но нет сумм на их оплату		

Аренда, руб./м2/мес. с НДС	0,0%	Компенсация за ремонт, руб	0	Площадь в с/а, м2	6
или аренда % ТО без НДС	0	Срок компенсации, мес.	0	Ставка с/а, руб/м2	0
макс. АП, руб./мес. с НДС	0	Скидка по аренде, %	0%	Доход от с/а, руб/мес	0
Каникулы, мес.	0	Срок действия скидки, мес.	0	Срок заполнения с/аренды	0
Налогообложение собствен-ка	Стандартная	Придллага по аренде, руб	0	За чей счет коммунальные	Арендатора
Уведомление о расторжении	1 месяц	За сколько мес. предллага	0	Узакон-е перепланировки	Собственник
Обеспечительный платеж	Последний месяц				

Должность	Корректировка	УМ	Спец условие	выбор
1 ЗУМ		2	Ночная выгрузка	нет
1 ЛП		4	Ручная разгрузка	нет
643 График работы, от		1	Ручная разгрузка с пареборкой	нет
643 График работы, до		1	Подсобные помещения на другом уровне	нет
ИТОГО ФОТ с ЕСН	0	1	Двери/ка	нет
% ФОТ с ЕСН от Выручки	0,0%	9	Выбран неадаптируемый БЮ!!	
Итого СП	нет			

Вид слева



Карточка проекта: 1971056-1ed-4296-4b3e-0c45b41919

311643

ИЗ 03.05.19

Поперечный проект 33 стр 2, Москва, Россия, 107014

Подготовка в ИИТ/БИТ

31.07.2020 08:18

- ОСНОВНАЯ ИНФОРМАЦИЯ
- МЕСТОПОЛОЖЕНИЕ
- ХАРАКТЕРИСТИКИ
- ДОГОВОР АРЕНДА И СОБСТВЕННОСТИ
- СДТО (КАЛЬКУЛЯТОР)
- СДТО (ЭКСПЕРТНЫЙ)
- ДОПОЛНИТЕЛЬНАЯ ИНФОРМАЦИЯ

Имя файла: ИЗ_03_05_19_Поперечный_проект_33_стр_2_Москва_

Раздел: Карта

Сохранить Отмена

ПРОСЧЕТ

ПОДТВЕРЖДЕНИЕ

ФАЙЛЫ КЗ КАТЕГОРИИ

Отчет для Инвест Комитета на согласование

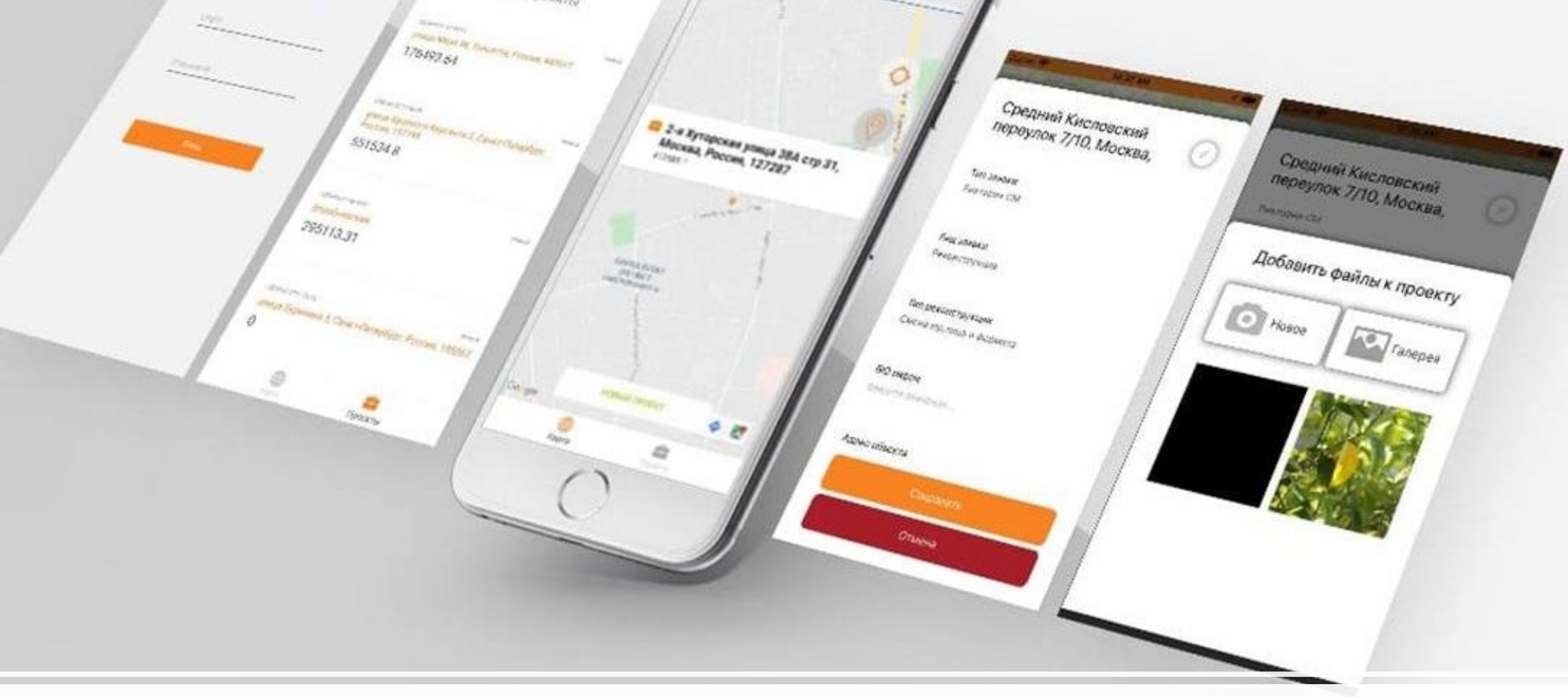

Возможность вести проекты в мобильном приложении

Магазин закрыт/открыт и он в реестре

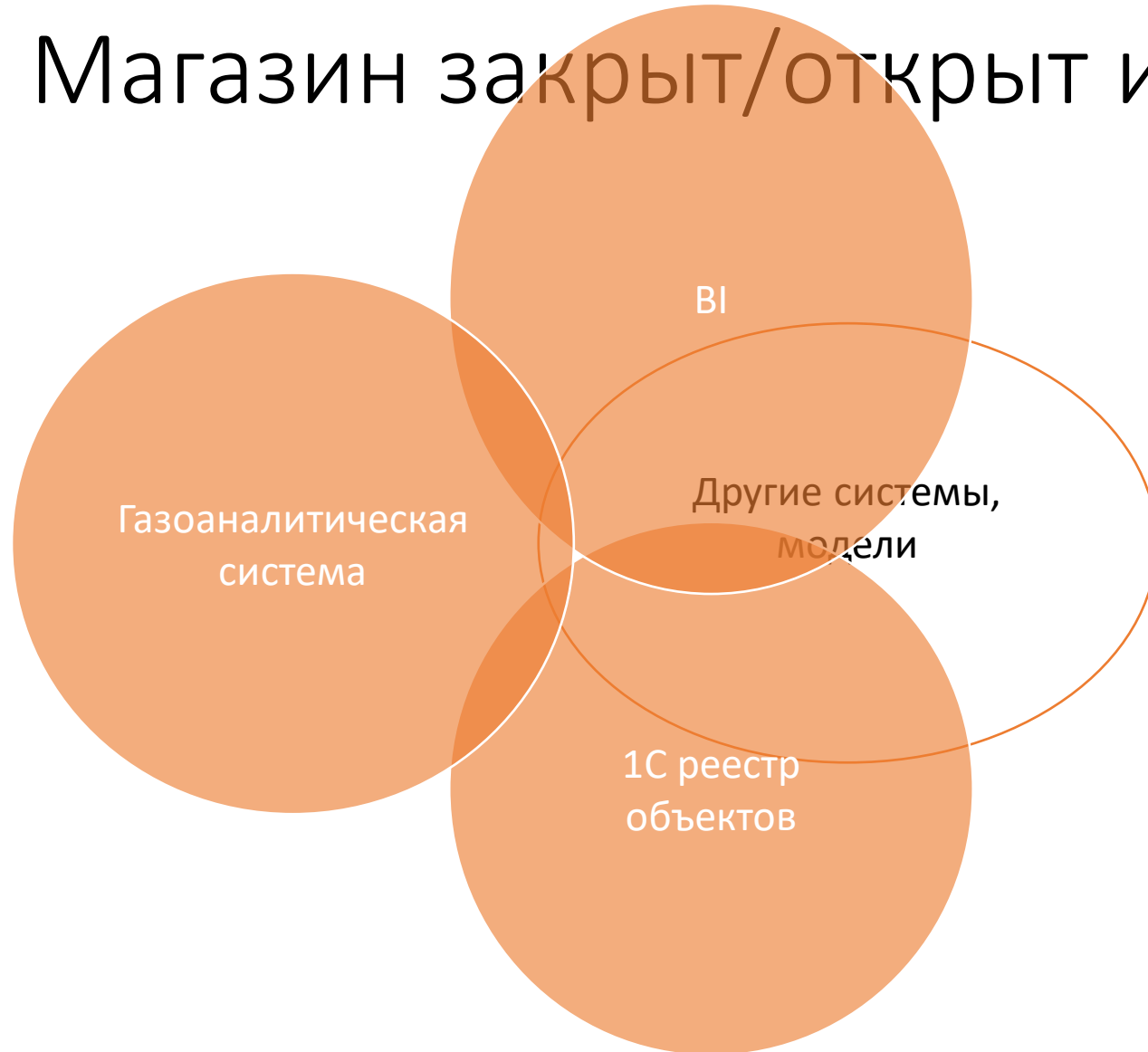

Геоаналитика

Геомаркинг, визуализация и
детальное изучение мест при
помощи инструментов

Данные и инструменты

- Население в селах
- Домохозяйства в домах, на дачах
- Генераторы трафика
- Городские объекты с категориями
- Модель притяжения населения
- Сигналы смартфонов
- Конкуренция
- Антиалкогольные объекты
- Коммерческие помещения
- Кадастровые зоны
- Собственные открытые и закрытые магазины
- Информация и списки в зонах (радиус, с обрезкой по барьерам)
- Информация и списки в пешеходной и транспортной зонах
- Информация и списки в произвольных экспертных зонах
- Информация в множественных радиусах
- Каннибализация зон и расчет в пересечениях
- Таймлайн (конкуренция)
- Многокритериальный фильтр
- Отчет и конвертация в MS Excel, Word, PPTx
- Интеграция с карт.сервисами, Панорамами, Росреестром
- Тепловые карты городских объектов
- Расчет СДТО на месте конкурента

Геоданные

домохозяйства

ение по домам (ЦПИ)(тестовый)

ение по домам (ЦПИ)

2019 г

2018

2019

2020

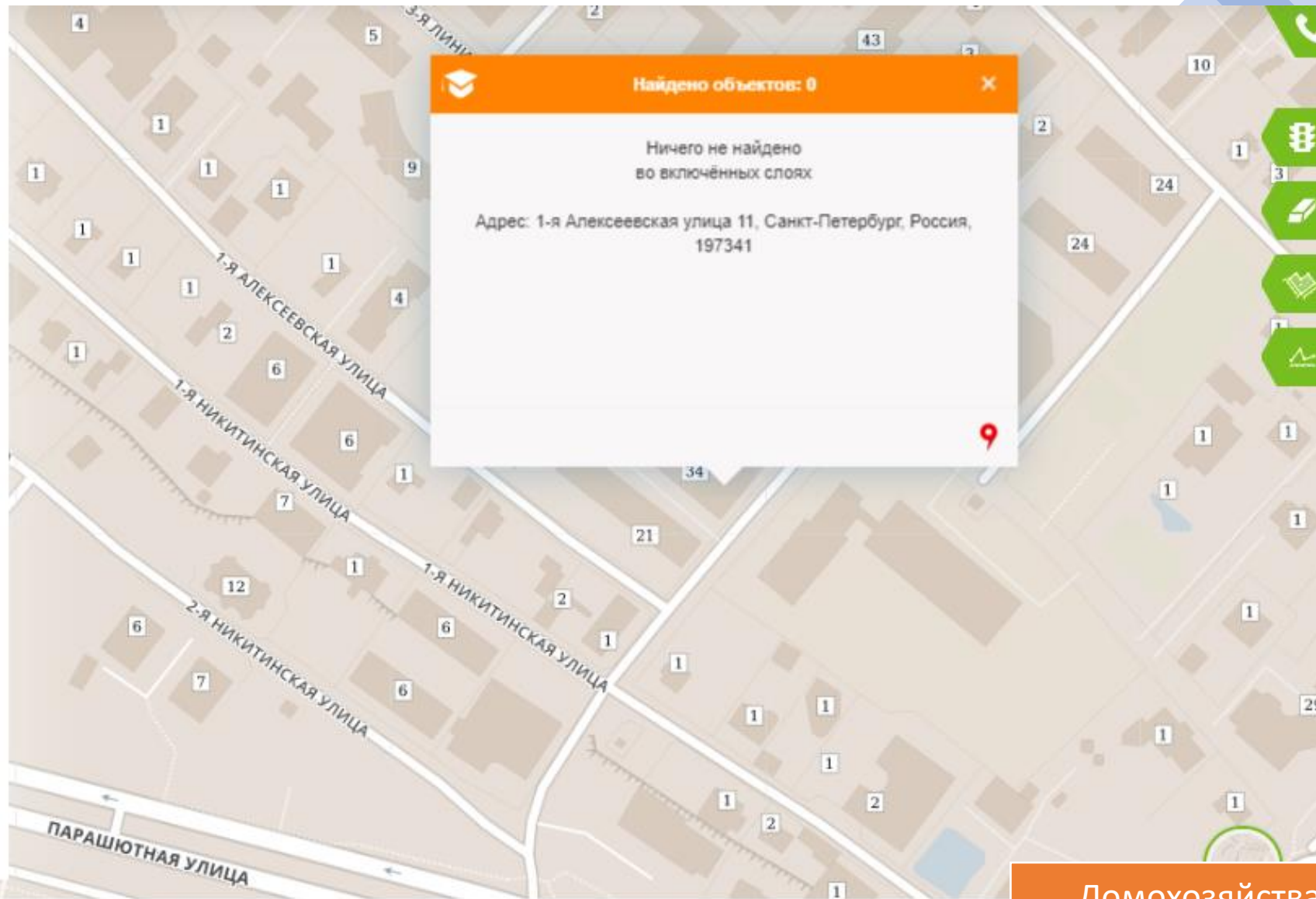

Домохозяйства по домам для пунктов выше 10 000 жителей

Земледельческий переулок

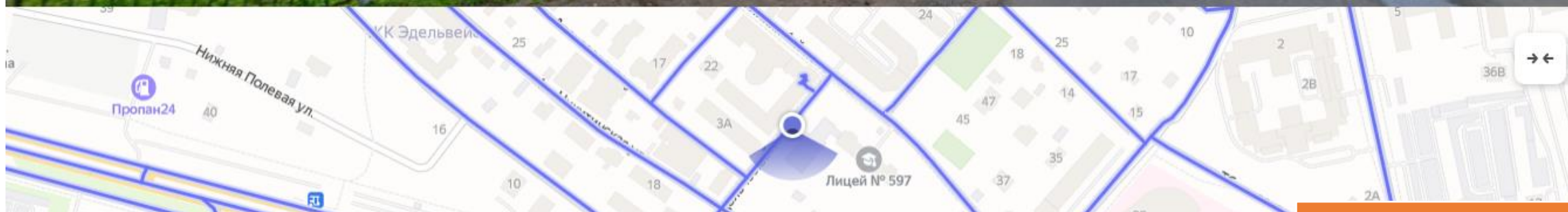

Интеграция с
космическими
снимками, панорамами

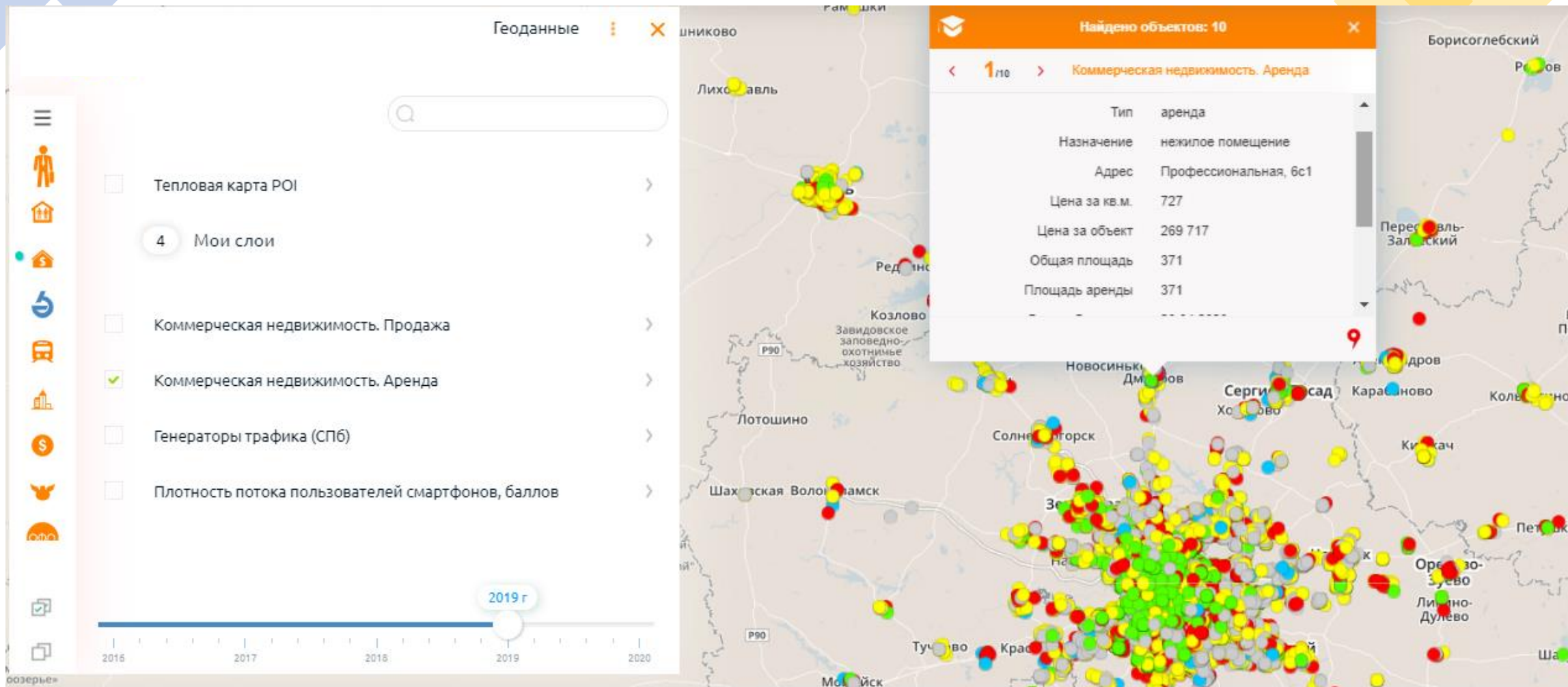

Свободные
коммерческие
помещения



Search bar

Мало Много

- Аптеки [открытые источники] >
- Рынки [открытые источники] >
- Объекты антиалко >
- Государственные и муниципальные учреждения [открытые ис... >
- Продуктовый ритейл (FMCG) [открытые источники] >
- Объекты антиалко буферы 100м >
- Продуктовый ритейл (FMCG)(таймлайн 2016-2020) >
- Магазины товаров народного потребления [открытые источн... >
- Магазины одежды, обуви и аксессуаров [открытые источники... >
- Магазины электроники и бытовой техники [открытые источн... >

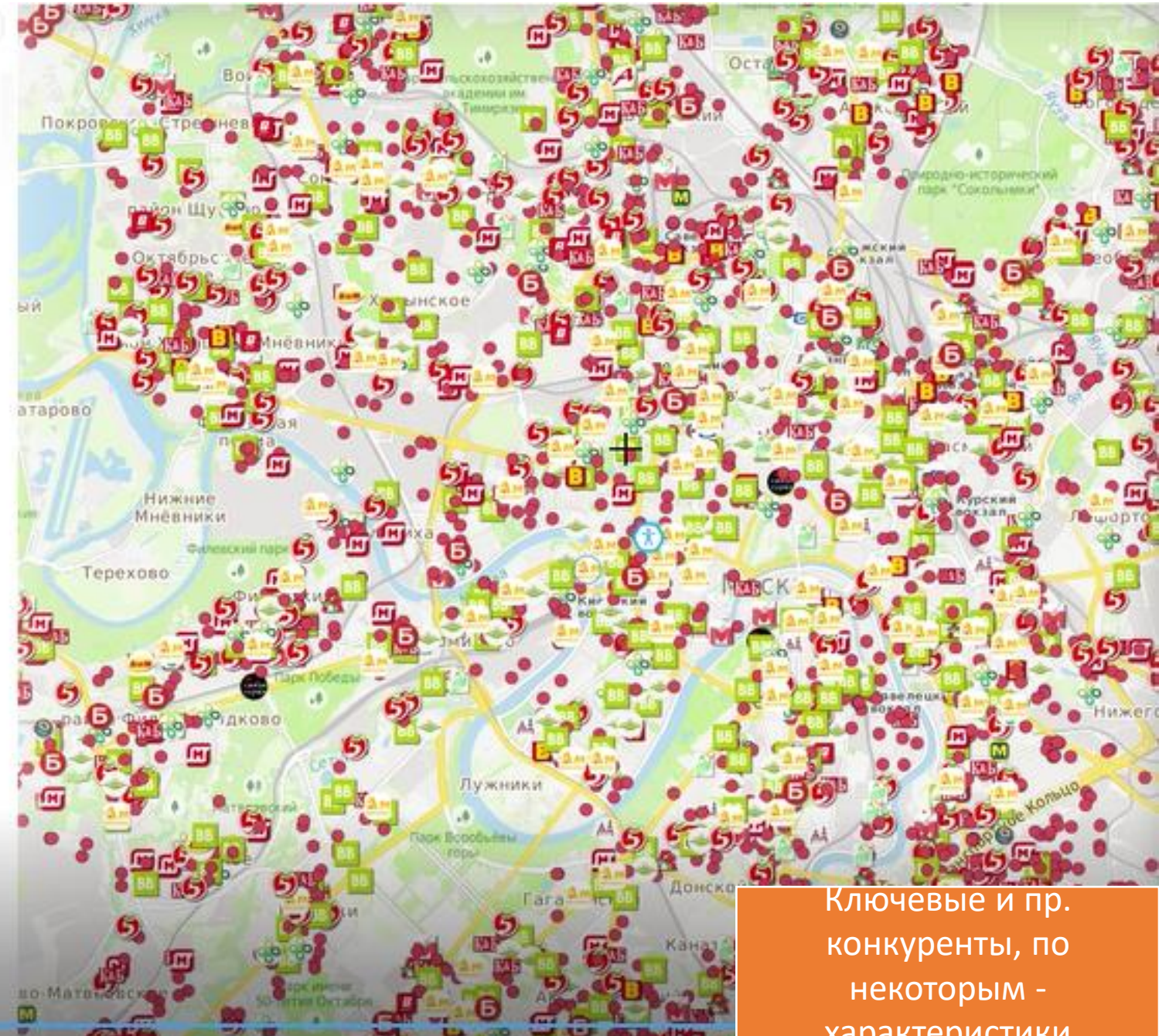

Ключевые и пр. конкуренты, по некоторым - характеристики

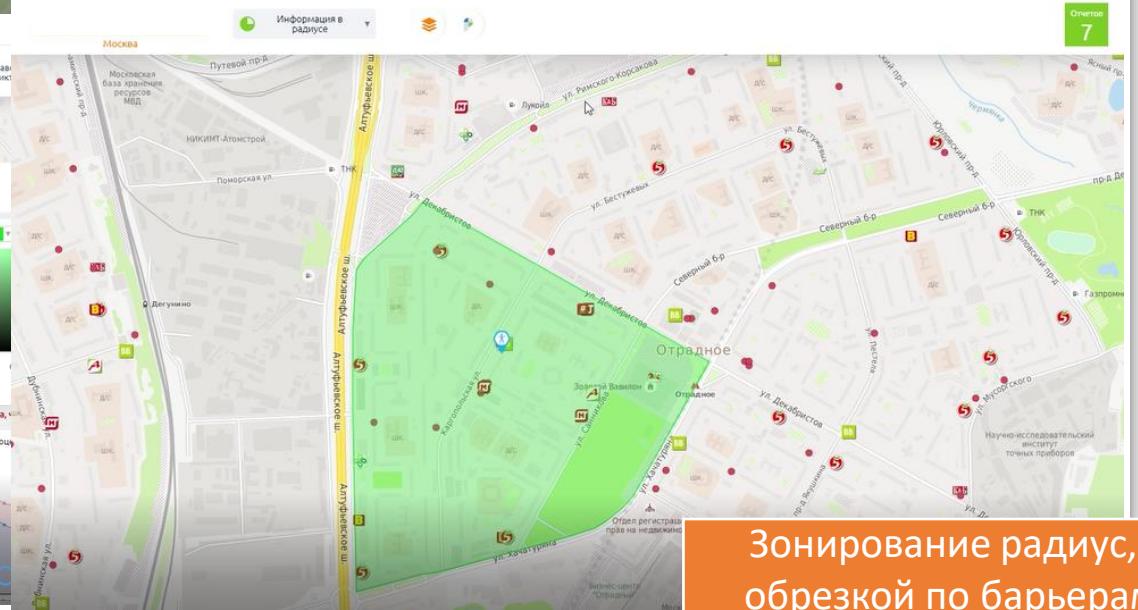
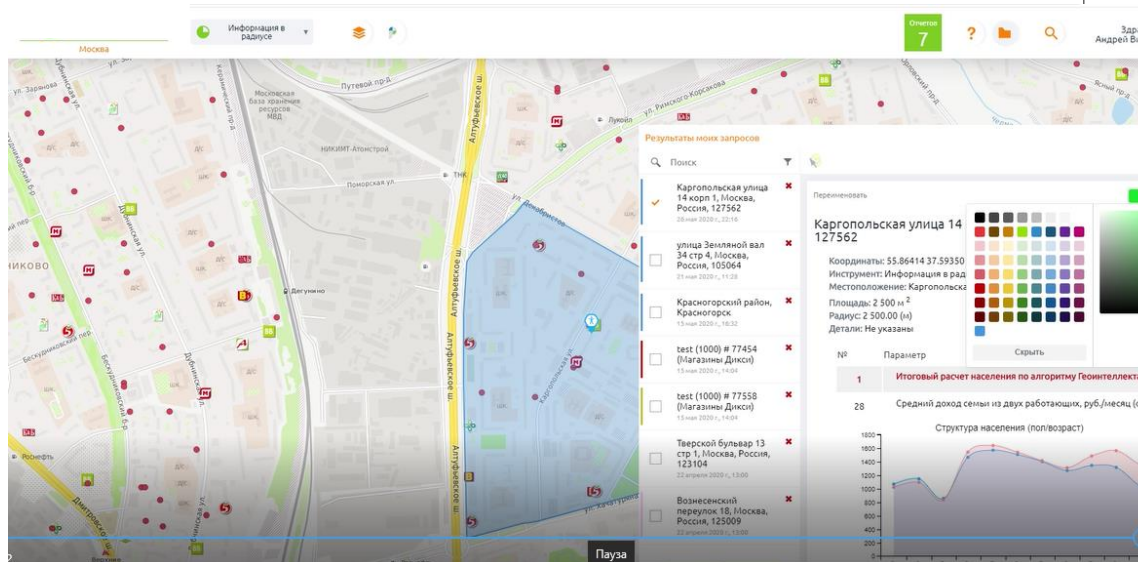
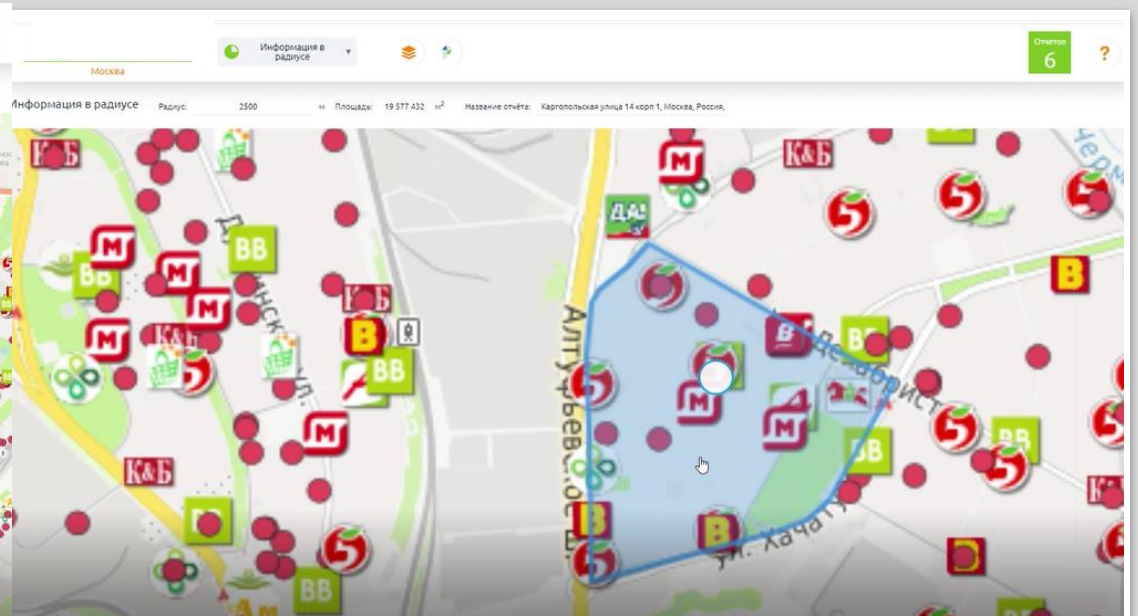
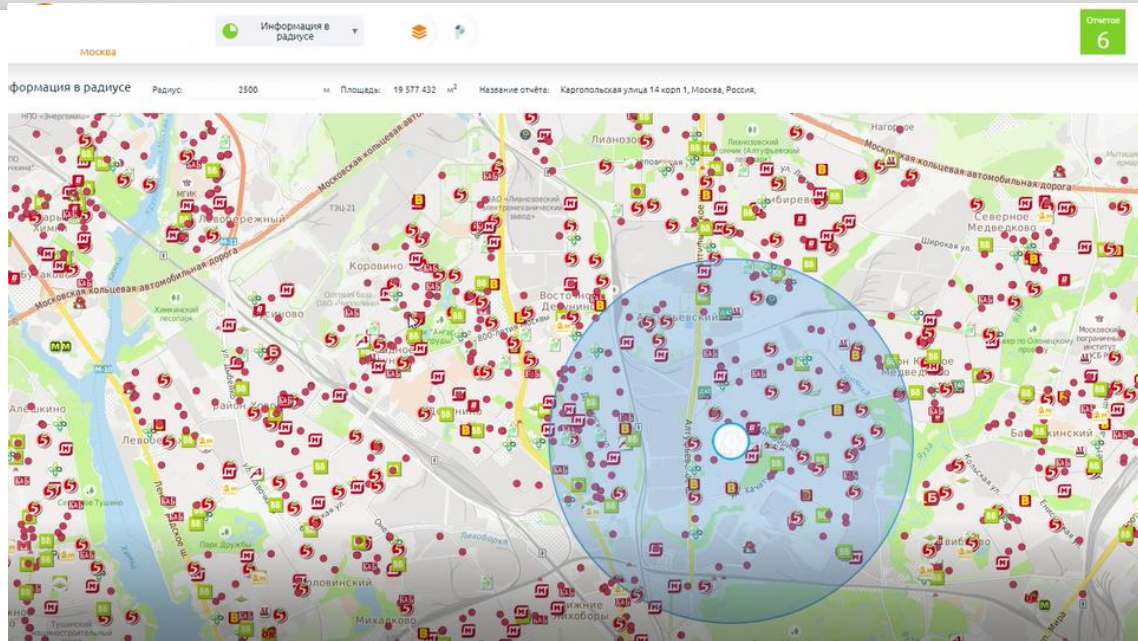

Зонирование радиус, с
обрезкой по барьерам,
расчет списка данных и
ЦВЕТ ЗОН



Результаты моих запросов

Инструмент наложения зон

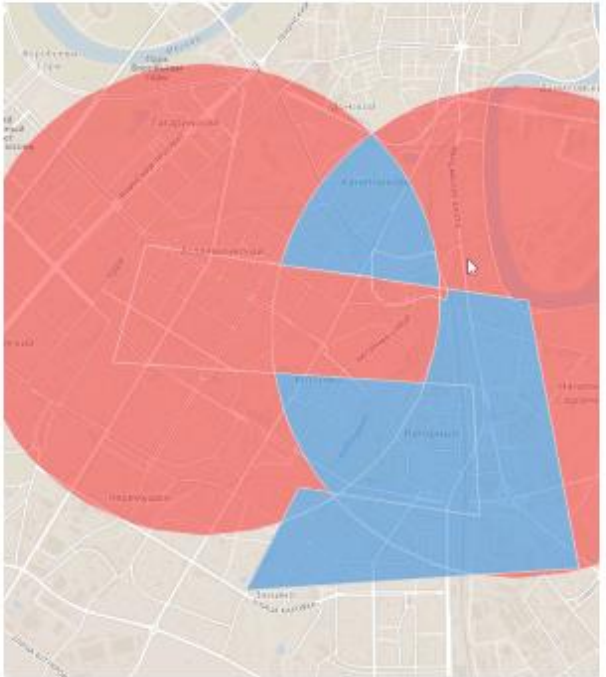

Выберите нужные части зон на карте и нажмите
«Выполнить запрос»

Выполнить запрос

Отменить

Расчет каннибализации
и статистики в
пересечениях зон

Санкт-Петербург

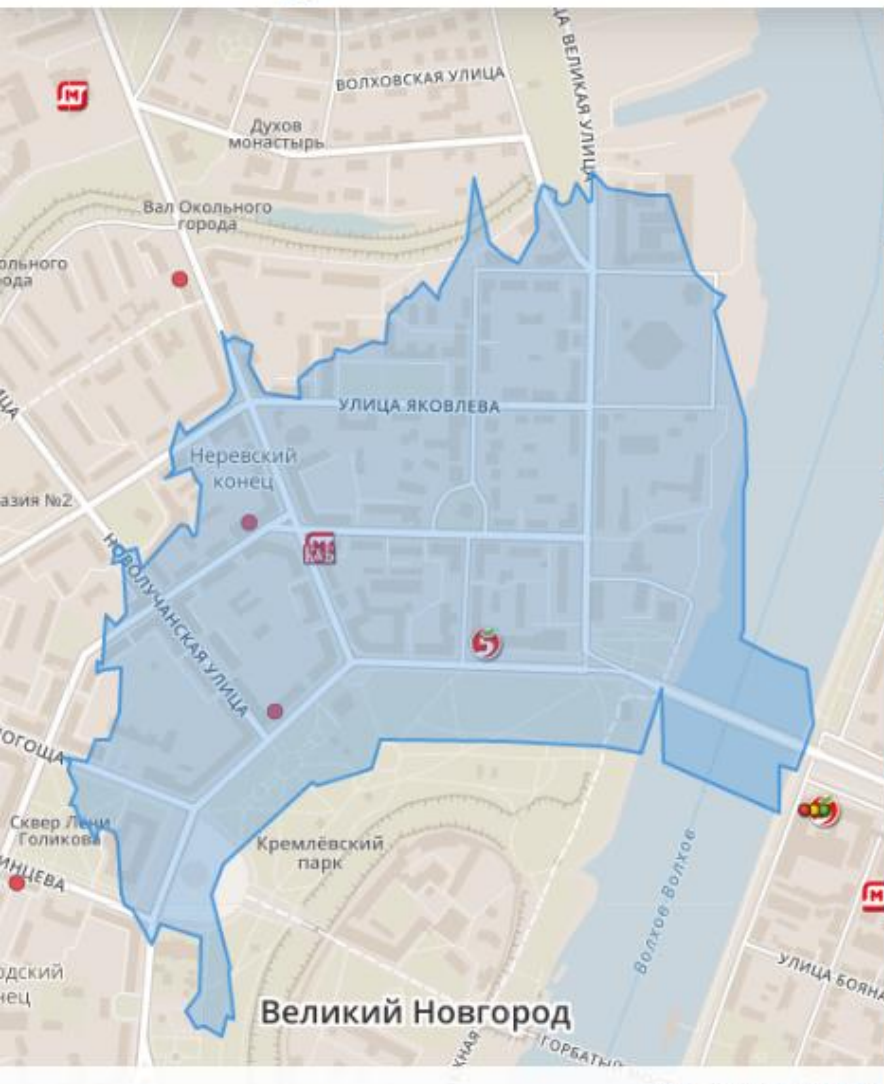

Результаты моих запросов

🔍 Поиск

- Копия - Наложение - Великий Новгород
27 мая 2020 г., 00:16
- Наложение - Великий Новгород
27 мая 2020 г., 00:15
- Псковская улица 30А, Великий Новгород, Россия, 173009
27 мая 2020 г., 00:10
- улица Розважа 15, Великий Новгород, Россия, 173001
27 мая 2020 г., 00:09
- проспект Испытателей 18, Санкт-Петербург, Россия, 197227
26 мая 2020 г., 07:23
- проспект Октября 25, Уфа, Россия, 450059
25 мая 2020 г., 14:56
- Карельский переулок 8, Санкт-Петербург, Россия, 197183
25 мая 2020 г., 13:54

Детали: Не указаны

№	Параметр	Значение
1	Итоговый расчет населения по алгоритму Геоинтеллекта, чел	2 947 ?
28	Средний доход семьи из двух работающих, руб./месяц (оценка)	62 251

Структура населения (пол/возраст)



Таблица атрибутов

(5) : Продуктовый ритейл (FMCG) [открытые источники](Дикси)

Название	Населенный Пункт	Улица	Дом	Формат	Общая Площадь	Сеть
Пятёрочка, супермаркет	Великий Новгород	Розважа	13		410	Пятёрочка 0
Державный	Великий Новгород	Газон	5		240	Другие 0
Успех, ООО, продуктовый магазин	Великий Новгород	Большая Санкт-Петербургская	7		152	Другие 0
Магнит, сеть супермаркетов	Великий Новгород	Большая Санкт-Петербургская	6		532	Магнит 0
Красное & Белое, сеть магазинов	Великий Новгород	Большая Санкт-	6		663	Красное & 0

5 [открыть список](#) Продуктовый ритейл

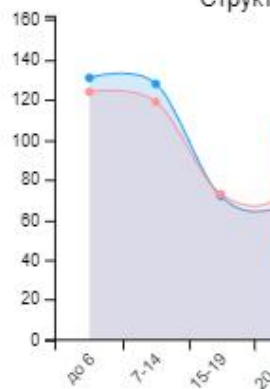
Пешеходная, транспортная доступности и информация

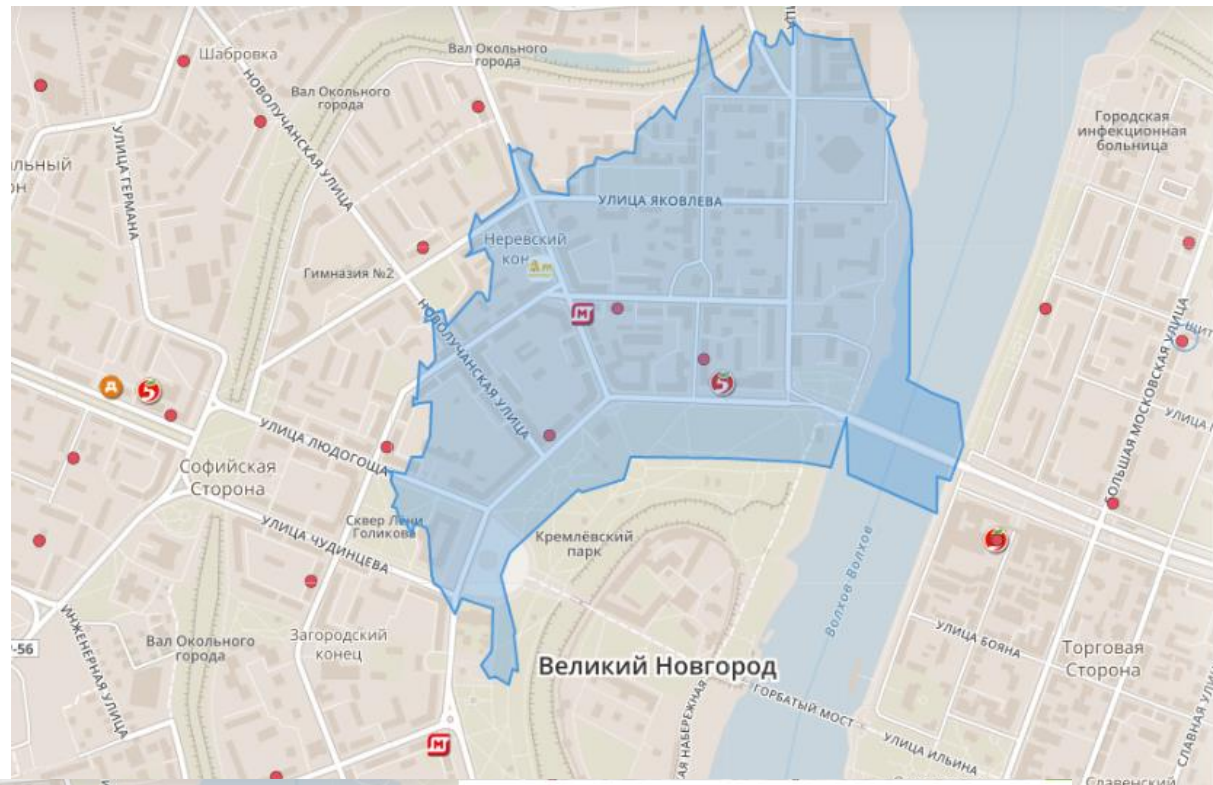

Геоданные

таймлайн

- Тепловая карта POI
- 4 Мои слои
- Продуктовый ритейл (FMCC)(таймлайн 2016-2020)

2016 г

2016 2017 2018 2019 2020

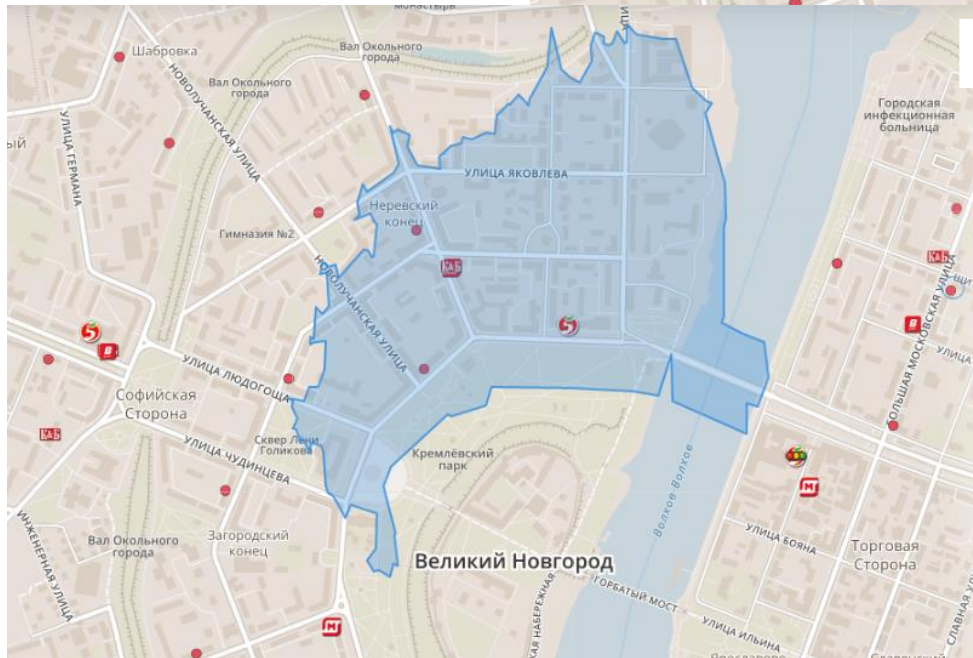

Геоданные

таймлайн

- Тепловая карта POI
- 4 Мои слои
- Продуктовый ритейл (FMCC)(таймлайн 2016-2020)

2019

2017 2018 2019 2020

Инструмент таймлайн по конкурентам (2016..2019)

Объекты детской тематики [открытые источники]

Настройки слоя

- 90%
- 80%
- 70%
- 60%
- 50%
- 40%
- 30%
- 20%
- 10%
- 0%



Научные и учебные заведения [открытые источники]

Государственные и муниципальные учреждения [открытые ис...]

Магазины одежды, обуви и аксессуаров [открытые источники]

Магазины товаров народного потребления [открытые источн...]

Магазины электроники и бытовой техники [открытые источн...]

Объекты DIY, мебель, товары для дома [открытые источники]

2019 г

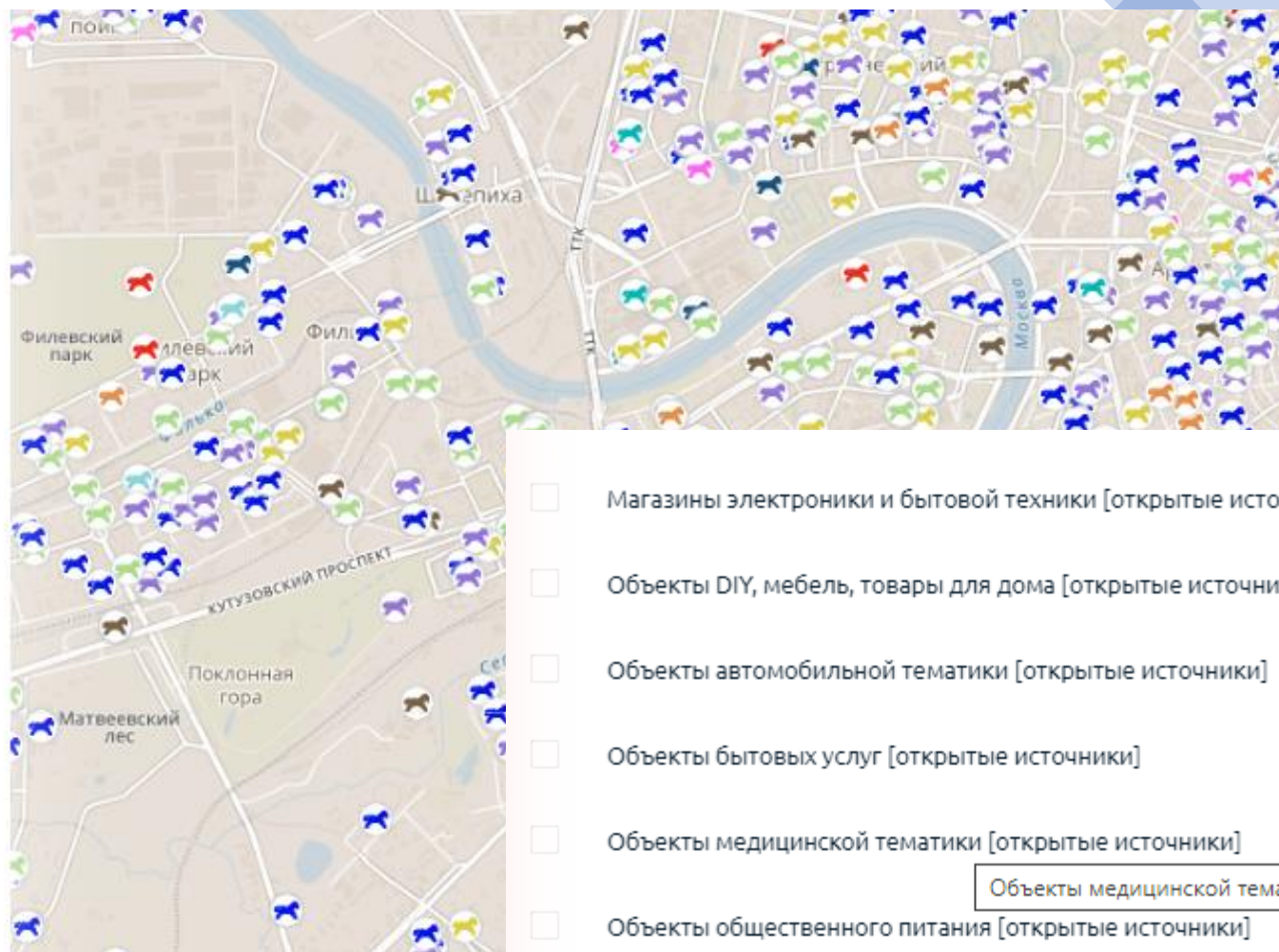

- Магазины электроники и бытовой техники [открытые источн...]
- Объекты DIY, мебель, товары для дома [открытые источники]
- Объекты автомобильной тематики [открытые источники]
- Объекты бытовых услуг [открытые источники]
- Объекты медицинской тематики [открытые источники]
- Объекты общественного питания [открытые источники]
- Объекты продуктового ритейла. FMCG [открытые источники]
- Объекты спортивной те
- Социальные объекты [o

Визуализация городских объектов в виде точек по категориям и фильтрация

Тепловая карта POI

Настройки слоя

- Объекты общественного питания [открытые источники]
- Объекты автомобильной тематики [открытые источники]
- Объекты бытовых услуг [открытые источники]
- Объекты общественного питания [открытые источники]**
- Магазины одежды, обуви и аксессуаров [открытые источники]
- Объекты сферы культуры [открытые источники]
- Объекты DIY, мебель, товары для дома [открытые источники]
- Научные и учебные заведения [открытые источники]
- Магазины электроники и бытовой техники [открытые источники]
- Объекты сферы отдыха и развлечений [открытые источники]
- Объекты финансовой сферы и страхования [открытые источники]
- Объекты продуктового ритейла. FMCG [открытые источники]
- Государственные и муниципальные учреждения [открытые источники]
- Объекты детской тематики [открытые источники]
- Объекты медицинской тематики [открытые источники]
- Магазины товаров народного потребления [открытые источники]
- Социальные объекты [открытые источники]
- Объекты спортивной тематики [открытые источники]
- Объекты сферы туризма [открытые источники]

2019 г

2016 2017 2018 2019 2020

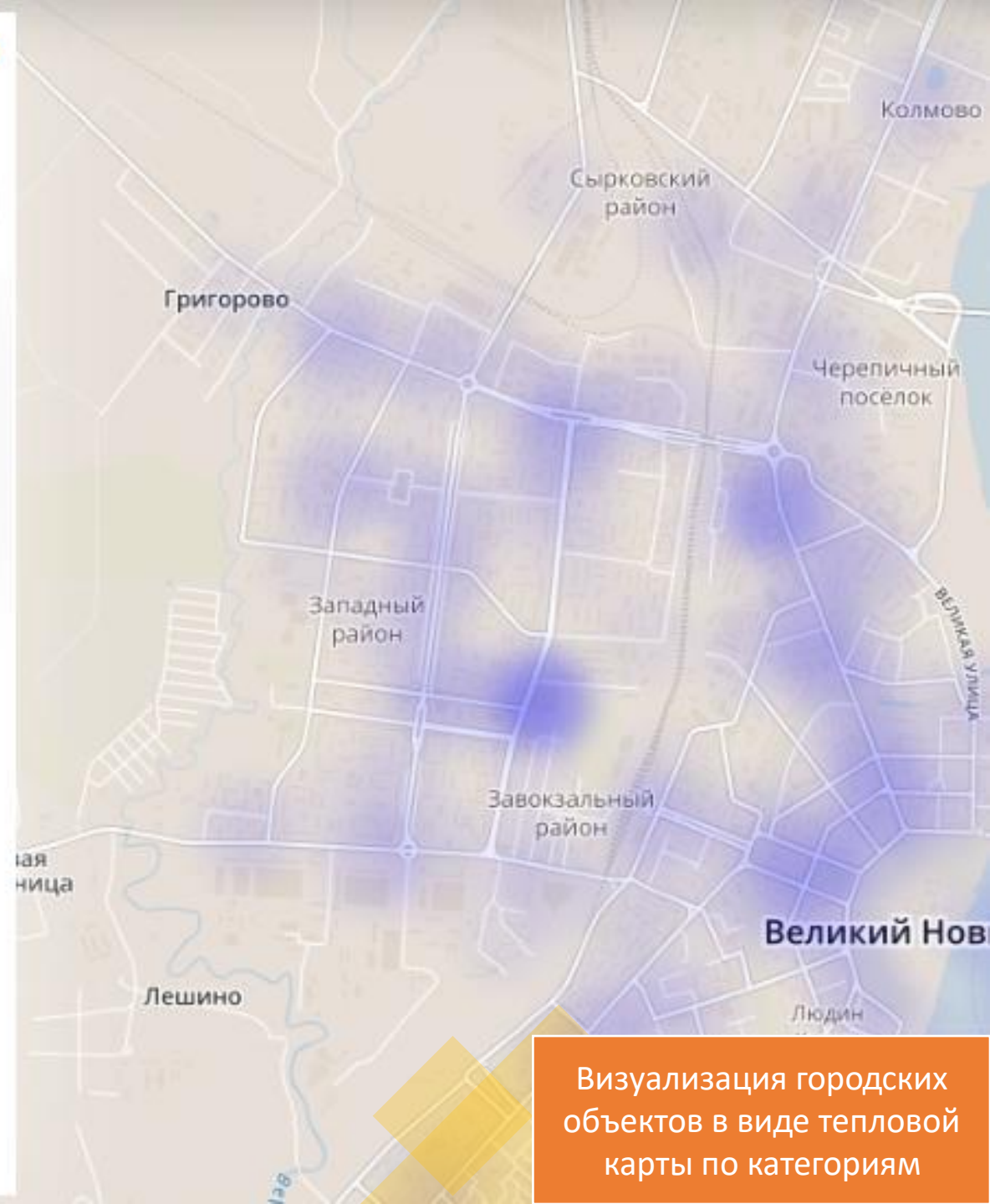

Визуализация городских объектов в виде тепловой карты по категориям

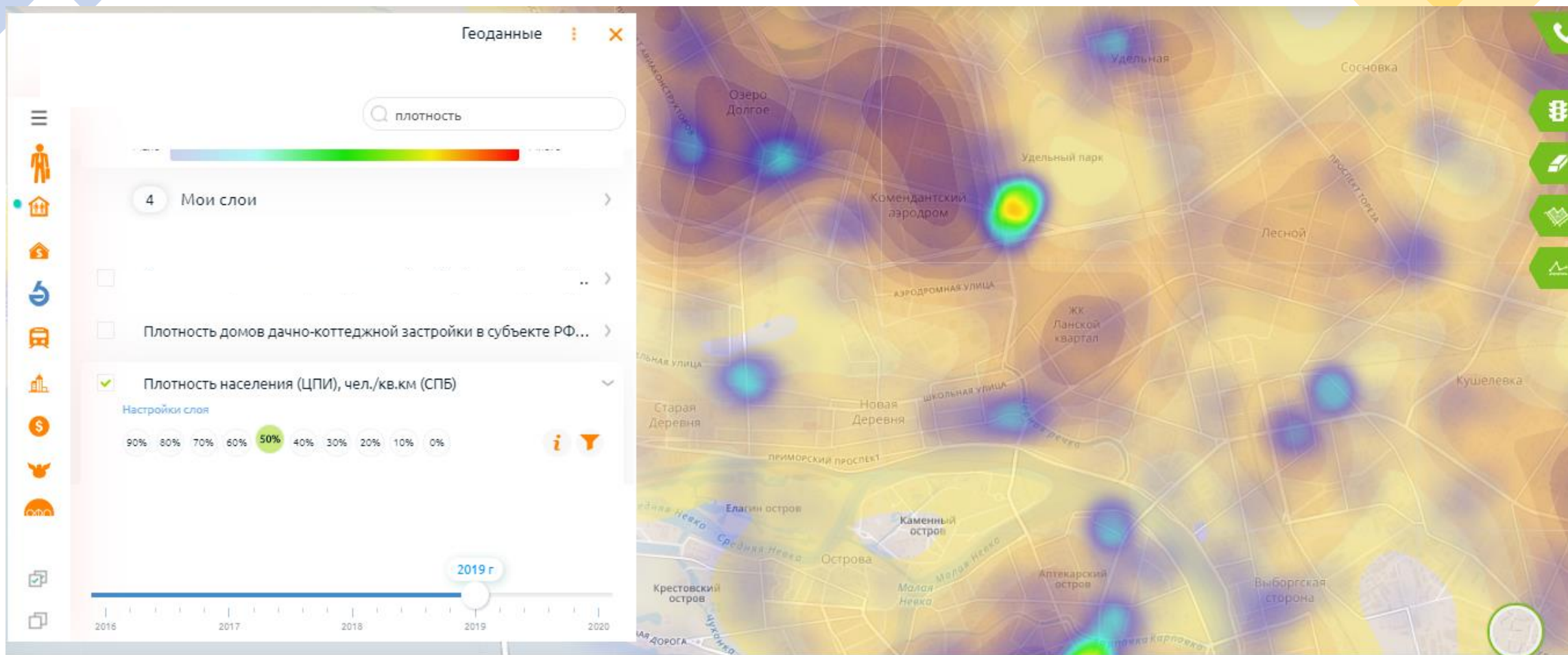

Наложение тепловых карт
плотности населения,
объектов и пр.

Geodанные

Рынки [открытые источники]

Точки ТЦ и ТРК [открытые источники]

Почтовые отделения [открытые источники]

Объекты антиалко

Объекты антиалко буферы 100м

ТЦ и ТРК с атрибутикой (INFOLine)

2019 г

Найдено объектов: 2

Объекты антиалко

Название	Частный детский сад №199
Город	Москва
Улица	Ельнинская
Дом	18 к3
Почтовый индекс	121467
Подгруппа	Антиалко

Map labels: Центральная больница МВД РФ, Больница №72, Оршанская улица, Партизанская улица, Ельнинская улица, Филинское шоссе, Московский авиационный технологический институт.

Антиалкогольные объекты

Другие кейсы

Макроанализ,
доставка,
анализ ОФД

☰

👤
👥
🏠
🚗
🏢
📊
🏠
🏠
🏠

🔍

Тепловая карта POI

Настройки слоя

Магазины товаров народного потребления [открытые источники]

Мало  Много

Магазины

Количество потенциальных локаций с учетом конкурентной с...

Количество потенциальных локаций с учетом конкурентной с...

Кластеры по ДТУ

Тепловая карта СДТО

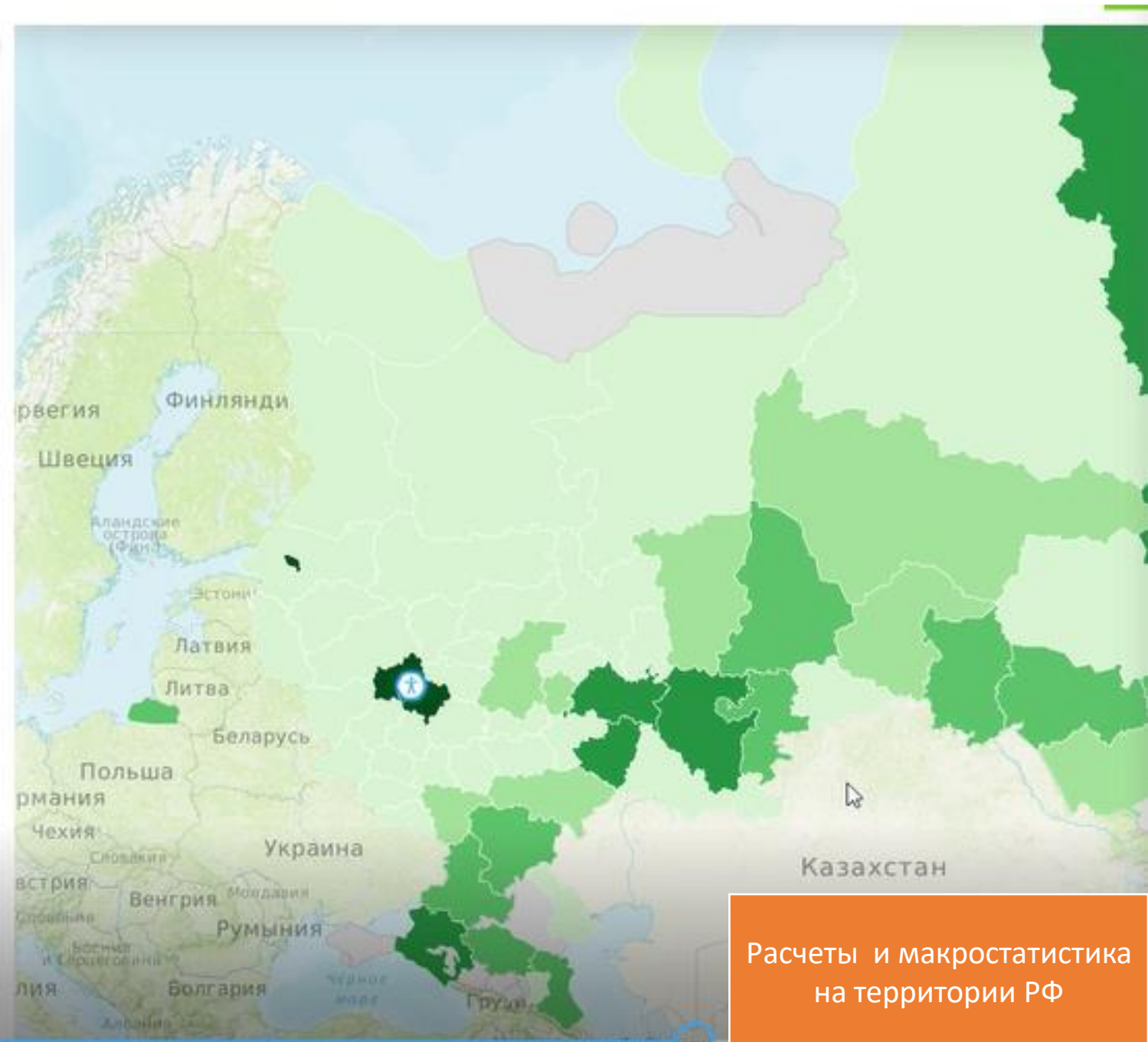

Расчеты и макростатистика на территории РФ

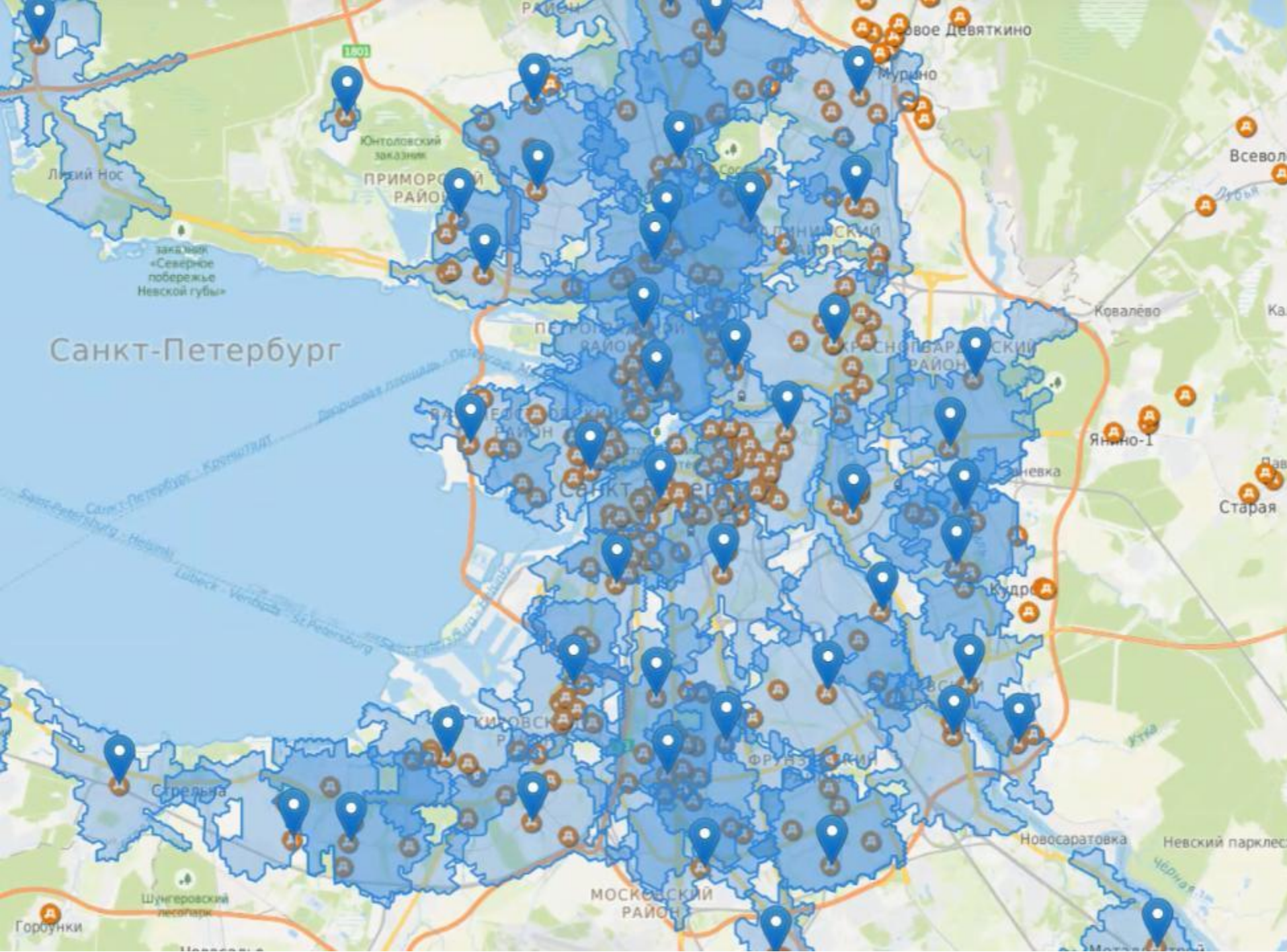

Планирование доставок в МСК и СПб, логистика

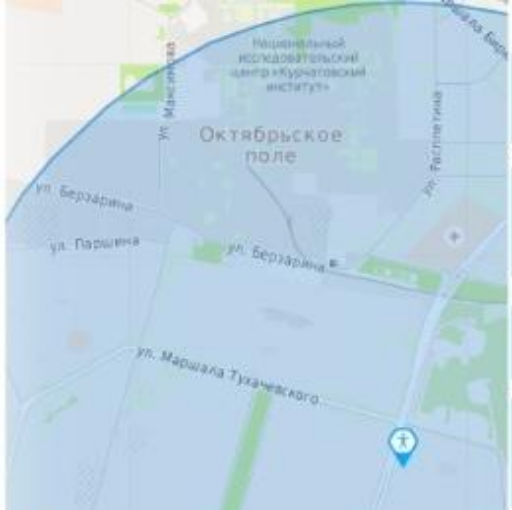

- Поиск
- улица Народного Ополчения 28 корп 1, Москва, Россия, 123423
14 июля 2020 г., 11:53
 - улица Вавиловых 5 корп 2, Санкт-Петербург, Россия, 195257 ноябрь 2019
18 июля 2020 г., 09:34
 - Санкт-Петербург, Выборгский район
18 июля 2020 г., 08:49
 - улица Валерия Гаврилина 5, Санкт-Петербург, Россия, 194362
18 июля 2020 г., 08:47

	магазины у дома(Пл ОФД, Таксом, 10ФД) (МСК)	
2	Средний чек за 1 месяц по категории "Дом и дача / Бытовая химия / Красота и здоровье / Средства и предметы гигиены", шт. (Дискаунтеры и Магазины у дома)(Пл ОФД, Таксом, 10ФД) (МСК)	159
3	Средний чек за 1 месяц по категории "Товары для животных / Корма для кошек и собак", шт. (Дискаунтеры и Магазины у дома)(Пл ОФД, Таксом, 10ФД) (МСК)	319
4	Средний чек за 1 месяц по категории "Продукты / Еда быстрого приготовления", шт. (Дискаунтеры и Магазины у дома)(Пл ОФД, Таксом, 10ФД) (МСК)	157
5	Средний чек за 1 месяц по категории "Продукты / Мясо-птица", шт. (Дискаунтеры и Магазины у дома)(Пл ОФД, Таксом, 10ФД) (МСК)	241
	Средний чек за 1 месяц по категории "Продукты / Рыба", шт.	310

Информация о слое

! Средний чек и среднее количество чеков за 1 месяц по всем категориям, шт. (Дискаунтеры и Магазины у дома)(Пл ОФД, Таксом, 10ФД) (МСК)

Данные слоя требуется включить, чтоб выполнить расчет зоны. Данные предоставлены Таксом, Платформа ОФД, 10ФД (60% рынка). Данные доступны за 1 месяц (декабрь 2019 года). Среднее количество и средние чеки по всем категориям чеков по зонам. Категории объединены все в одну группу для каждого из форматов: супермаркеты (выше 7 - 13 касс), и дискаунтеры (1-6 касс).

Категории высвечиваются в зонах по показателям ср.чек и количество чеков одновременно. Список категорий:

1. Дом и дача / Бытовая химия / Красота и здоровье / Средства и предметы гигиены
2. Продукты / Бакалея / Консервированные продукты / Чай, кофе, какао / Соусы, специи/ Кондитерские изделия (за исключением тортов)
3. Продукты / Безалкогольные напитки

- и / Диетическое и лечебное питание
 - и / Молочные продукты
 - и / Мясная гастрономия
 - и / Спиртные напитки
 - и / Табачная продукция
 - и / Фрукты и овощи
 - для животных / Корма для кошек и собак
 - ы / Еда быстрого приготовления
 - ы / Мясо-птица
 - ы / Рыба
 - ы / Хлебобулочные изделия
 - ы / Торты
- реш - Суммарно данные по категориям: Еда быстрого приготовления, Мясо-Хлебобулочные изделия, Торты
- Суммарно данные по категориям: Молочные продукты, Мясная гастрономия

Информация в точке

Найдено объектов: 4

1 | Почтовые индексы - Средний чек за 1 месяц...

Средний чек за 1 месяц по всем категориям, руб. (Дискаунтеры и Магазины у дома)(Пл ОФД, Таксом, 10ФД)(МСК) 1 729.77

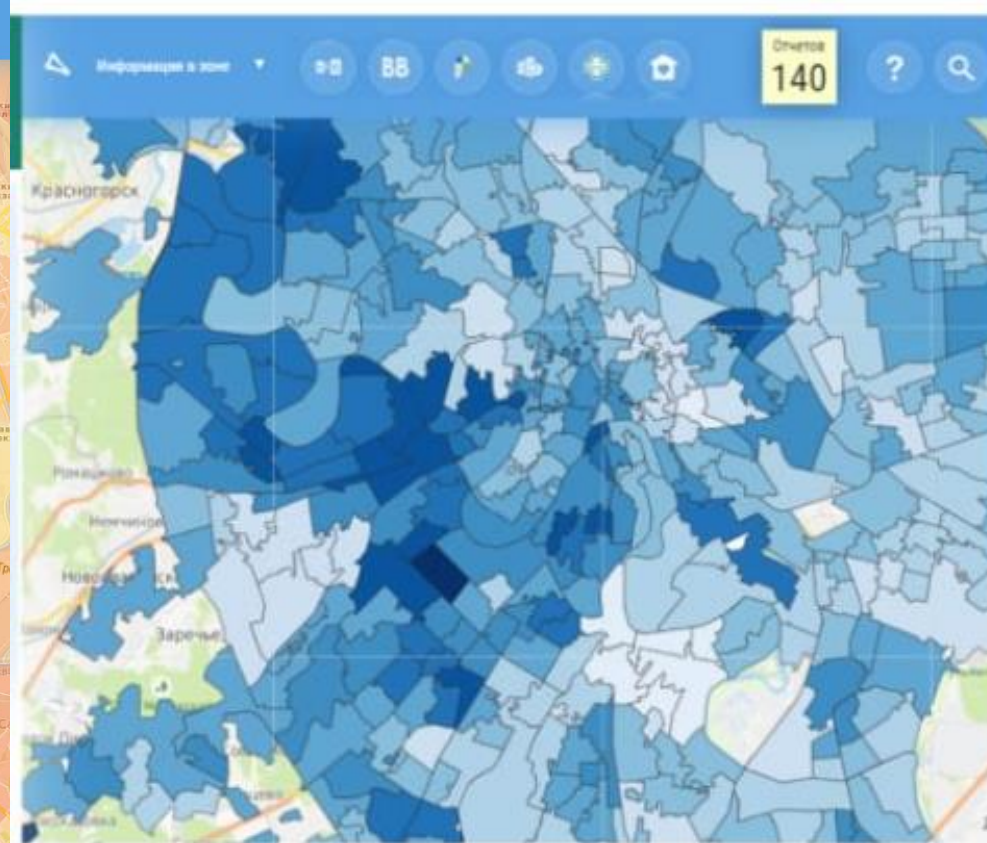

Dashboard

Активные пользователи

104

ВСЕГО ПОЛЬЗОВАТЕЛЕЙ

104

ВСЕГО АКТИВИРОВАНО
(ЛИЦЕНЗИРОВАНО)

104

МАКСИМУМ
Срок действия лицензии

31.12.9999

Дата завершения

2 914 488

Закончится через
(дней)

OK

Статус

СЕЙЧАС ОНЛАЙН

3654	l.vishnyak@fbuy.ru	Иванов Иван Михайлович	Диск	292	☑
3652	dfboikov@fbuy.ru	Борисов Денис Павлович	Диск	292	☑
3651	m.golovanov@fbuy.ru	Рожков Максим Геннадьевич	Диск	292	☑

ЗА ВСЁ ВРЕМЯ (ОДНОВРЕМЕННО БЫЛИ ОНЛАЙН)

1143 Новый	48 В работе у заказчика	15 Отправлен СДТУ на согласование ДТУ	0 В работе у ИОР
0 Утвержден директором по развитию маркетинга	0 Отклонен Директором по развитию маркетинга	2 СДТУ поддержан ДТУ	0 Отклонен ДТУ
1 Утвержден приказом/определением отдела развития ИОР	0 Отправлен на доработку	0 Отправлен на доработку поисковому	4 Подготовка документации ТО
25 В Акции	2 Сданы ИК	0 Подготовка к МИС/БИК	0 Объект готов к МИС/БИК
0 Закрыт	3 Создан переводы в ИС	0 Сданы ИК с доработками	0 Отклонен ИК
		2624 Открыт	2 Закрыт на реконструкции

Клиент	ID Клиента	Действия
ИСИ	292	☑
ИСИ	292	☑
ИСИ	292	☑
ИСИ	292	☑
ИСИ	292	☑

Дэшборд для управления ролями, подключения пользователей и пр. (админка)

Работаем для лучшего решения!

(С) Геоинтеллект, 27.02.2022.

